Stücke für eine Spieluhr.

17. Menuett in G-Dur.
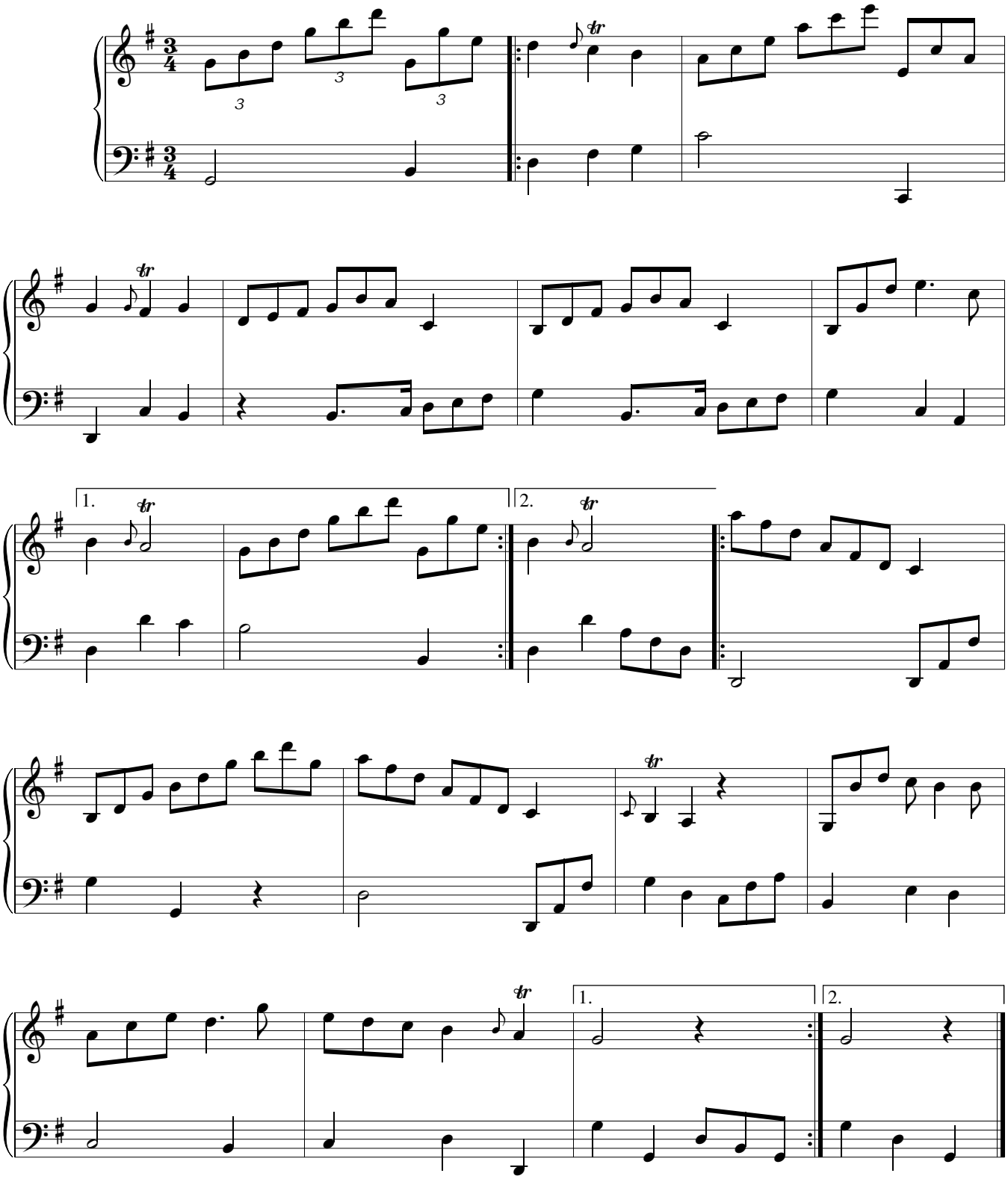
Johann Sebastian Bach
BWV Anh. 149