neu gesetzt: RS 05/2016

Festo Circumcisionis Christi.

Jesu, nun sei gepreiset.

Johann Sebastian Bach
BWV 41

1. CORO.

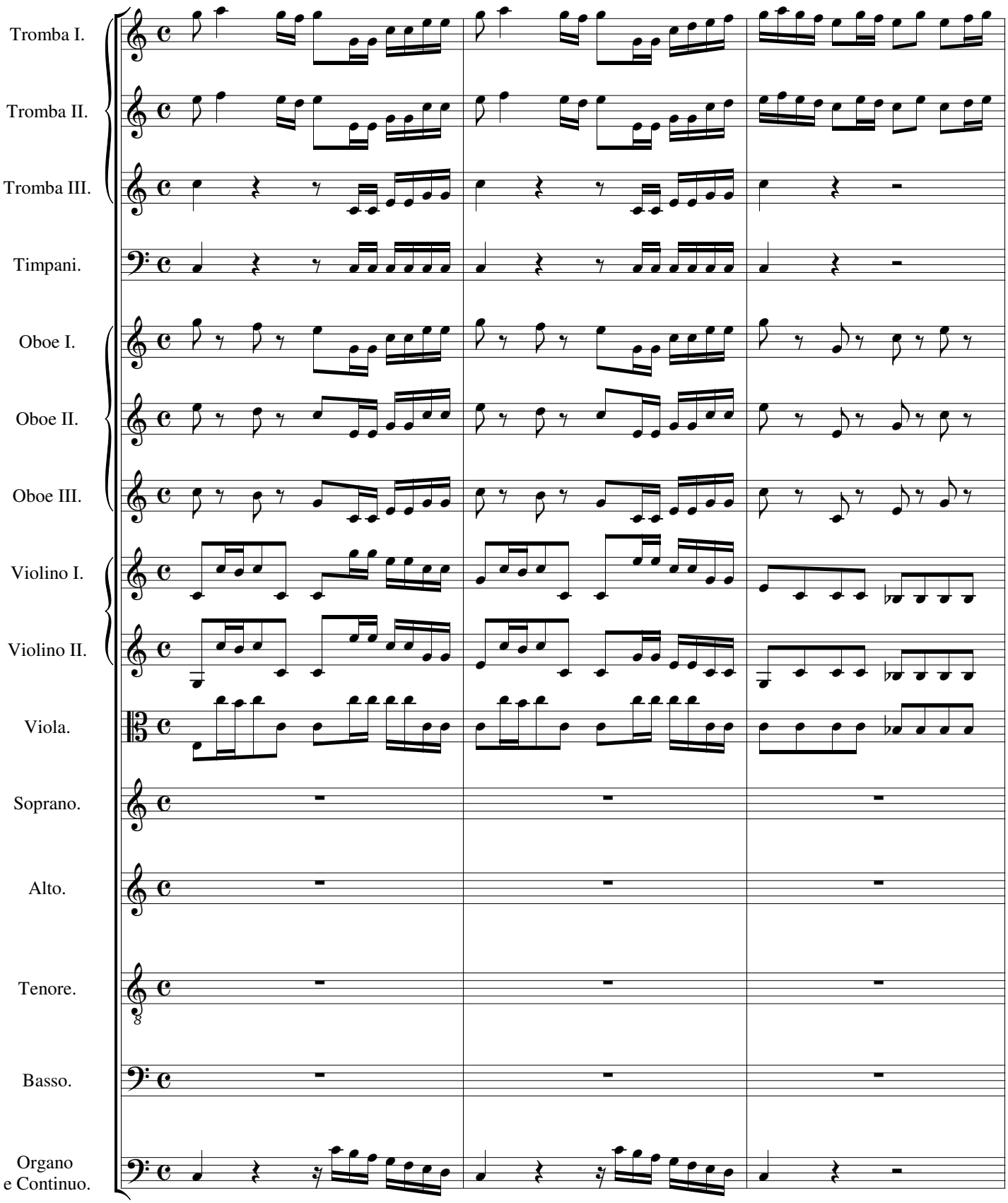

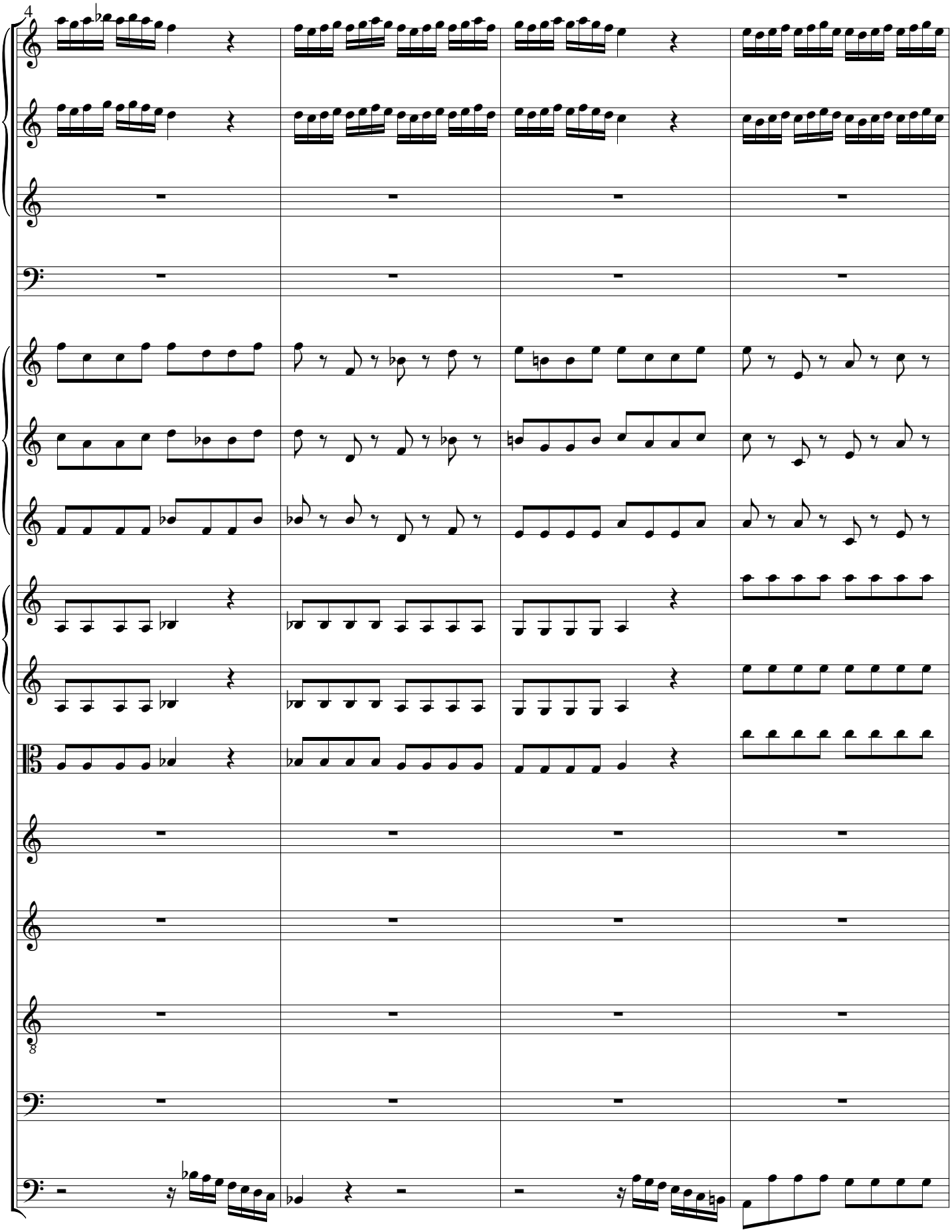
4

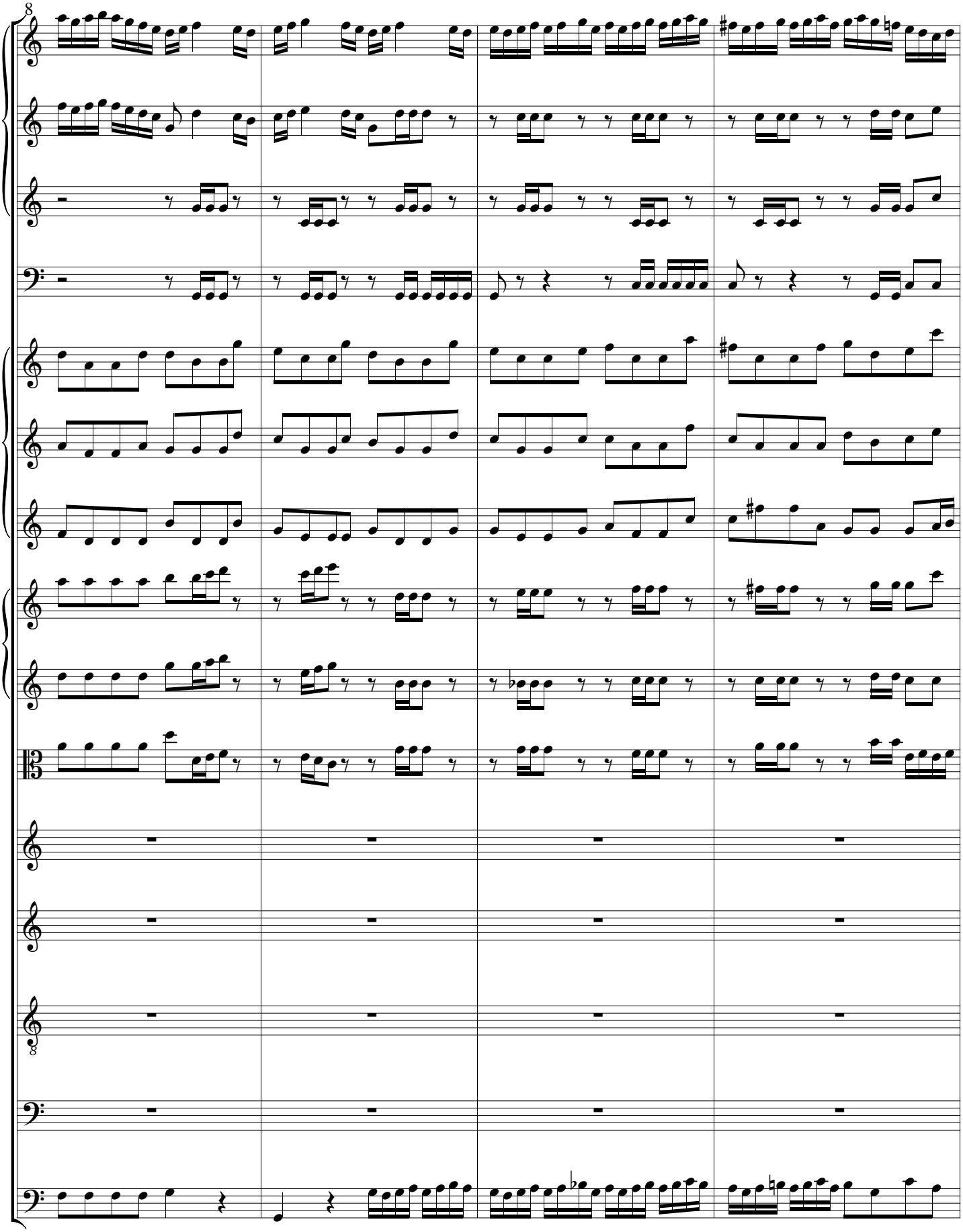

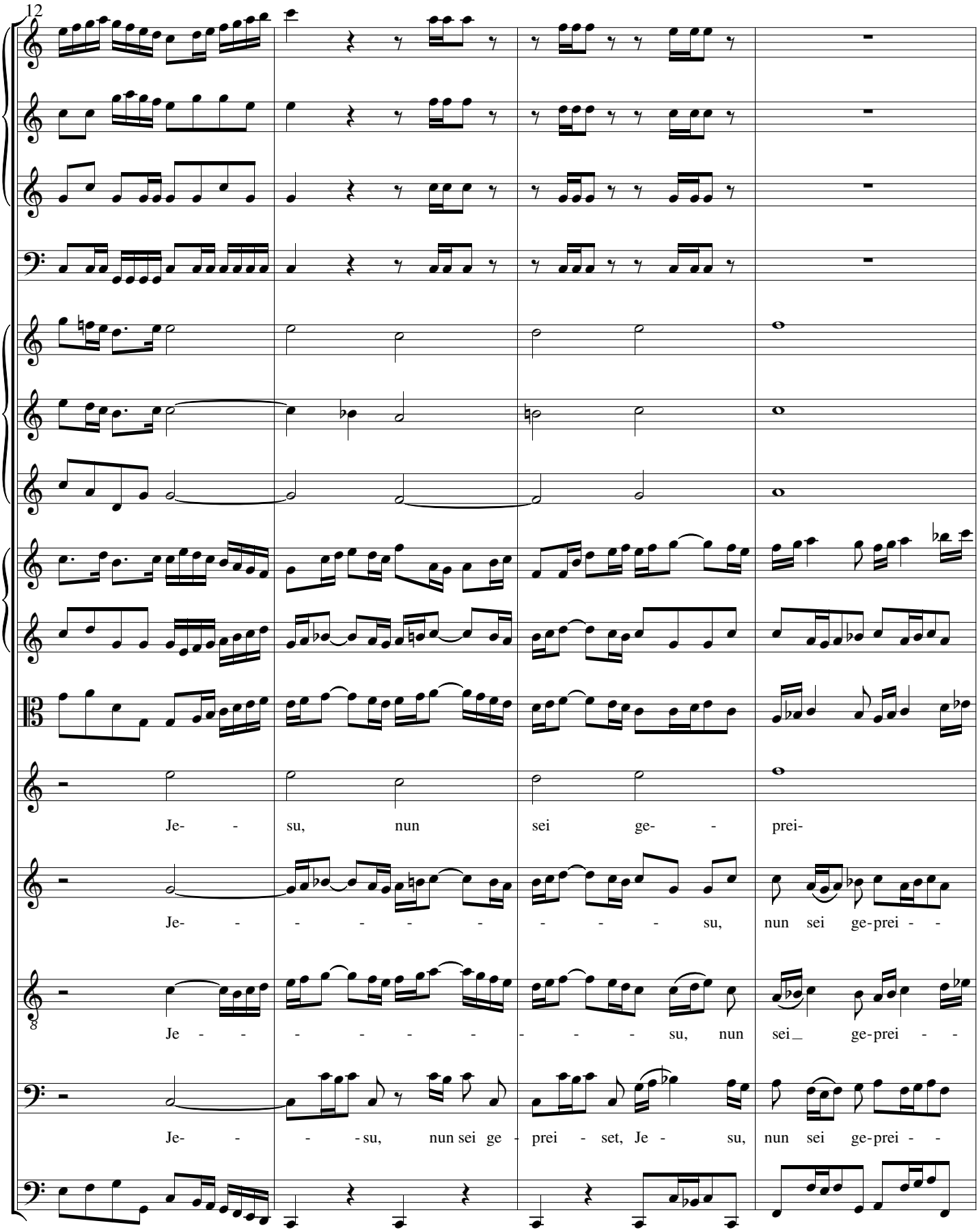
12
Je- - su, nun sei ge- - prei-
Je- - - - - - - - - su, nun sei ge-prei - -
Je - - - - - - - - - su, nun sei_ ge-prei - -
Je- - - -su, nun sei ge - prei - set, Je - su, nun sei ge-prei - -

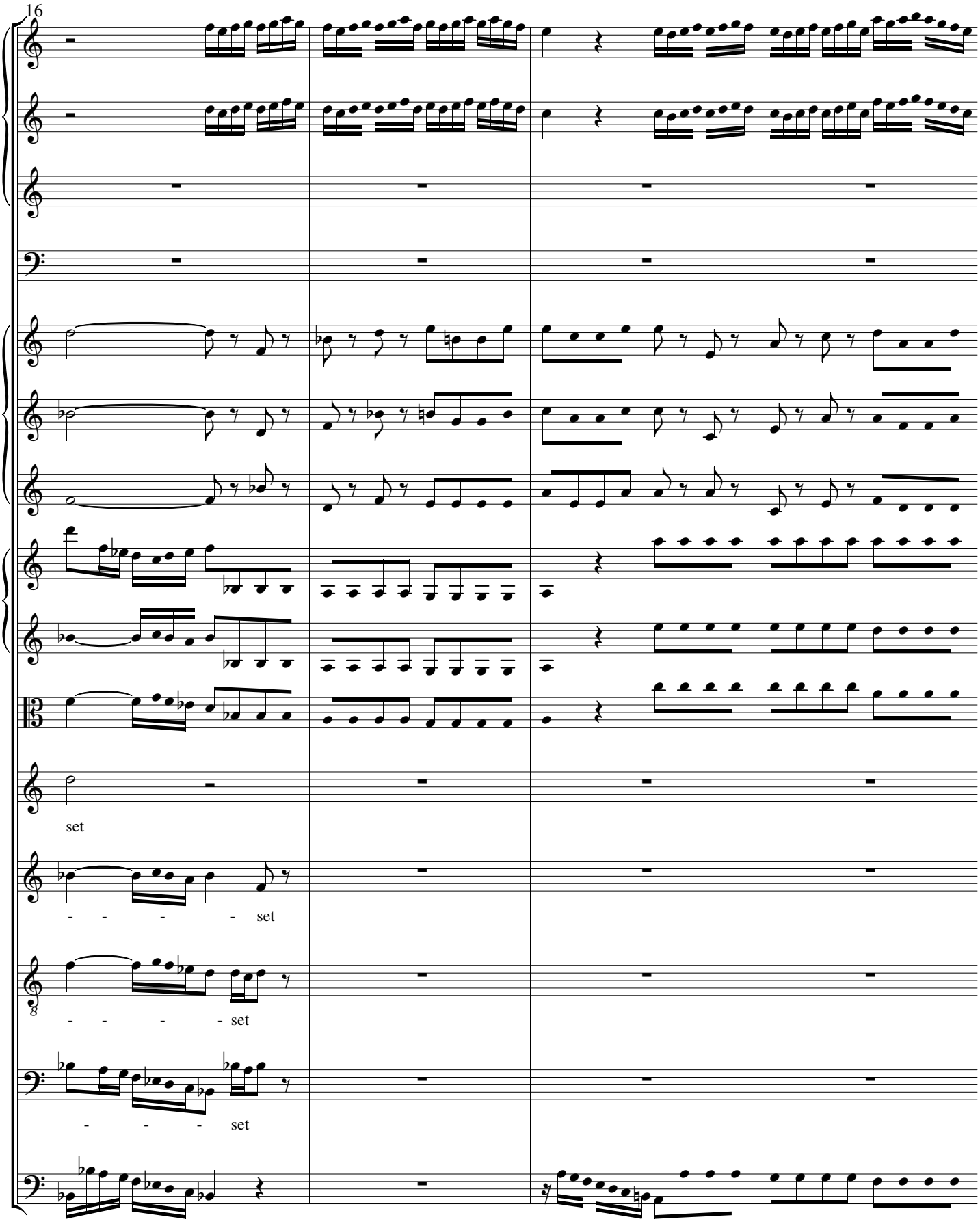
16
set
- - - - set
- - - - set
- - - set

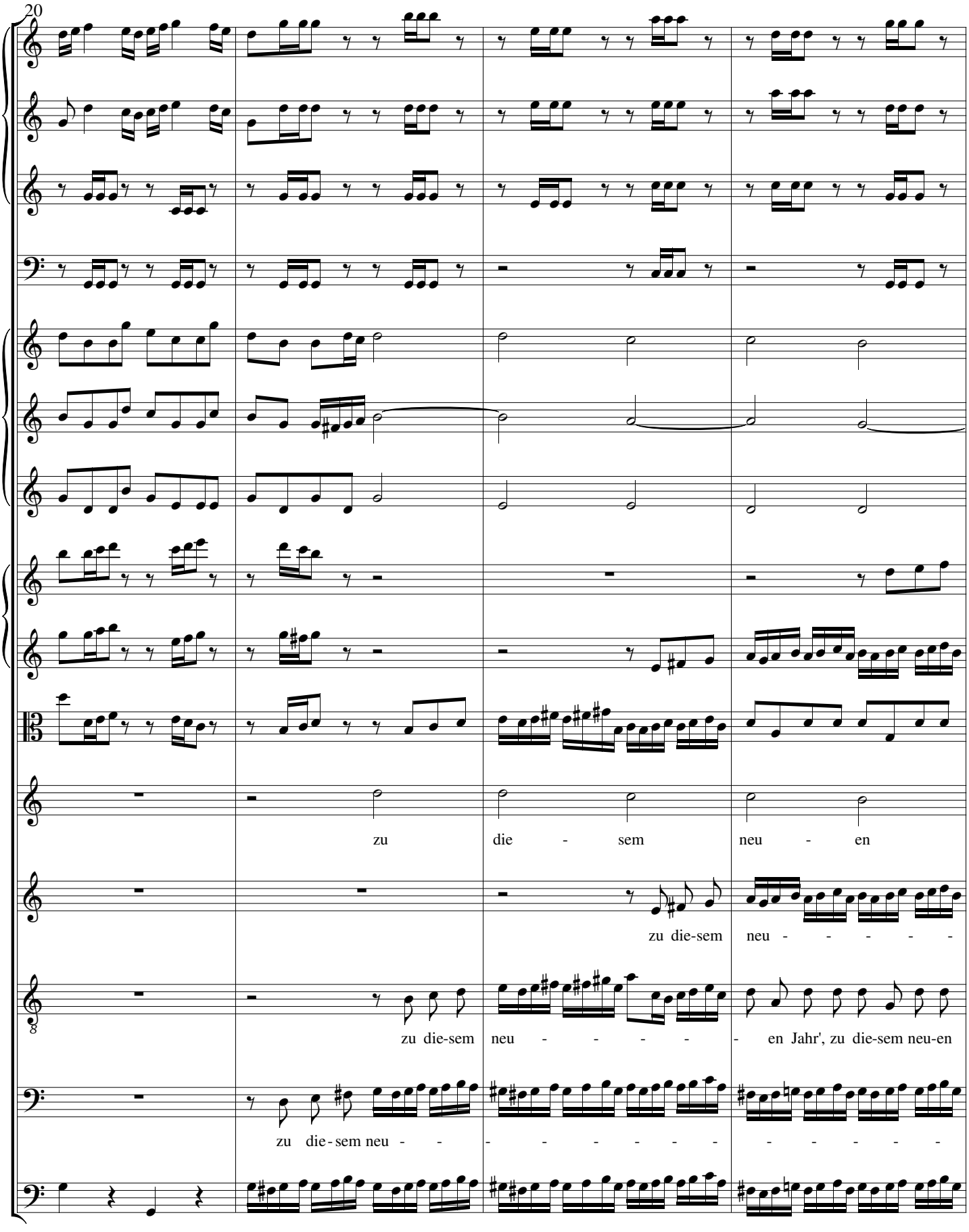
20
zu die - sem neu - en
zu die-sem neu - - - - -
zu die-sem neu - - - - - en Jahr', zu die-sem neu-en
zu die-sem neu - - - - - - - - - - - - - -

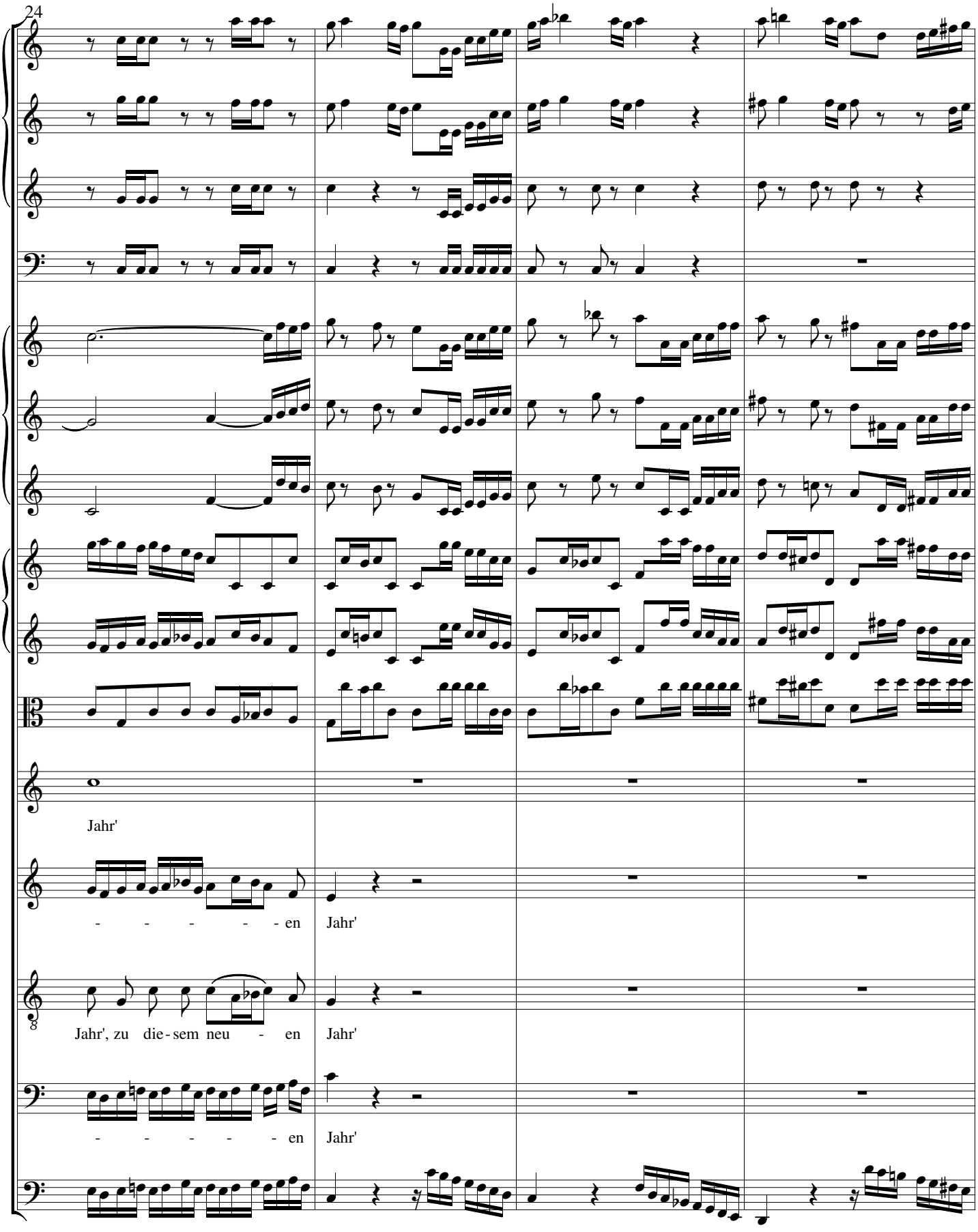
24
Jahr'
- - - - - - en Jahr'
Jahr', zu die - sem neu - en Jahr'
- - - - - - en Jahr'

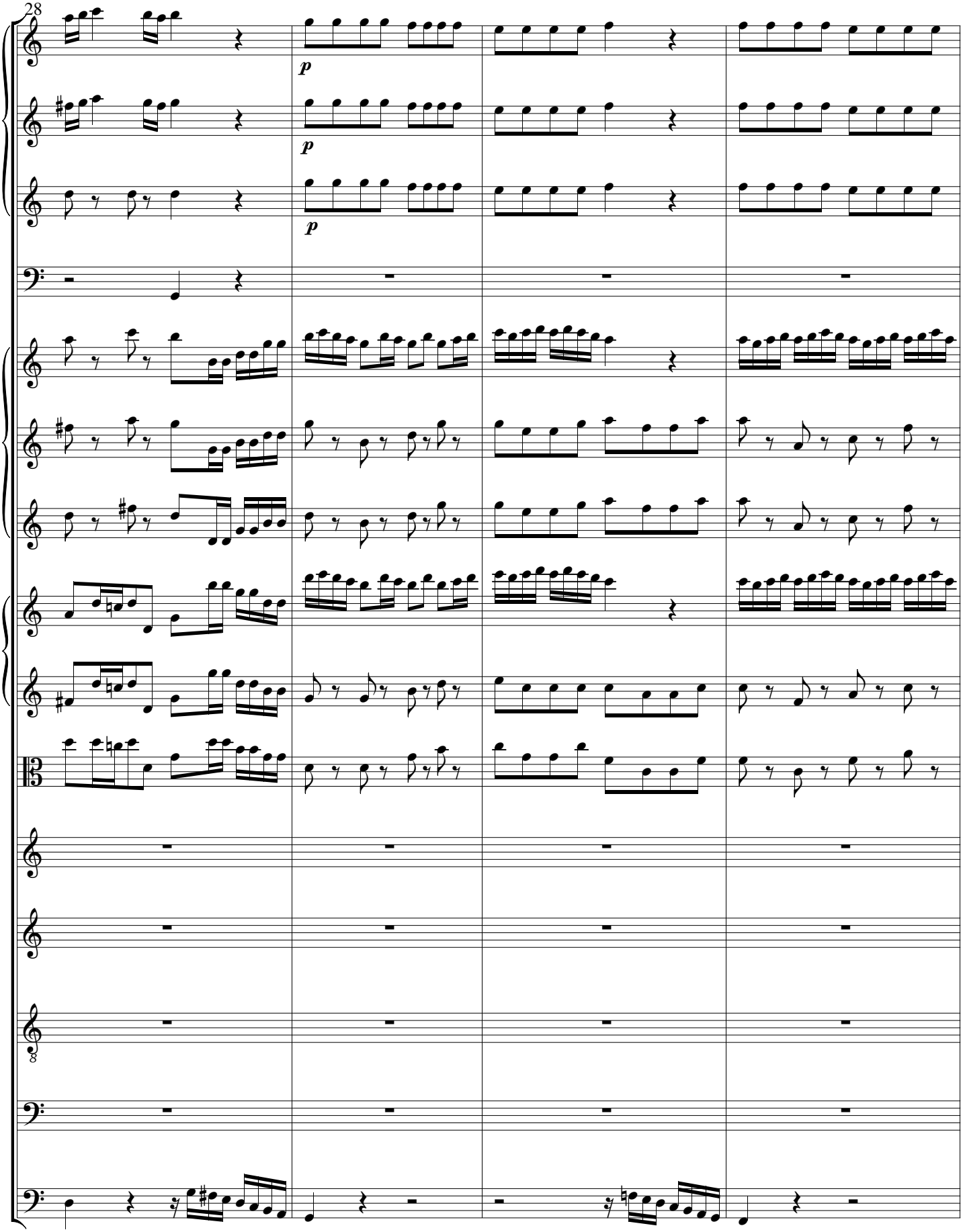
28
p
p
p

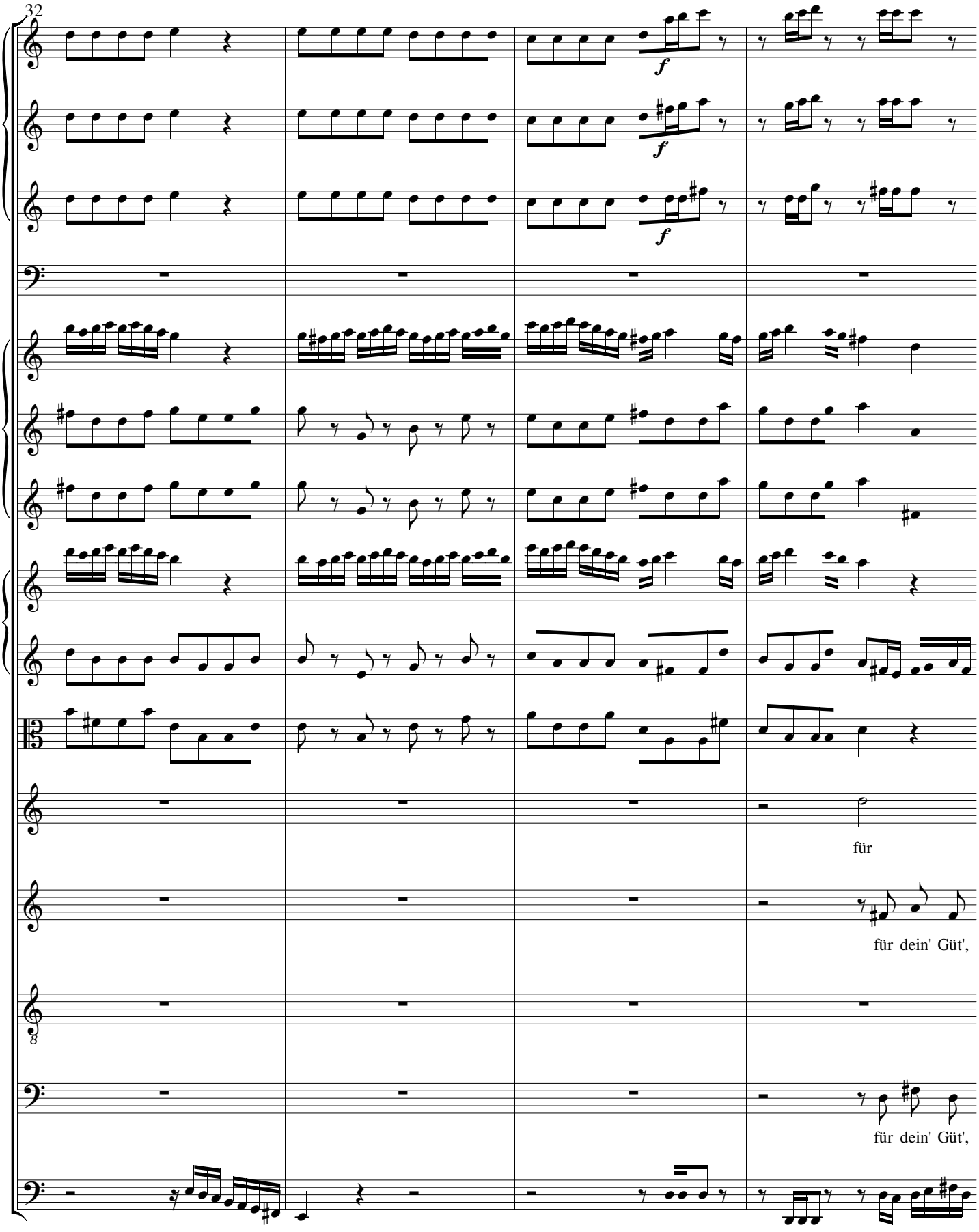
32
f
f
f
für
für dein' Güt',
für dein' Güt',

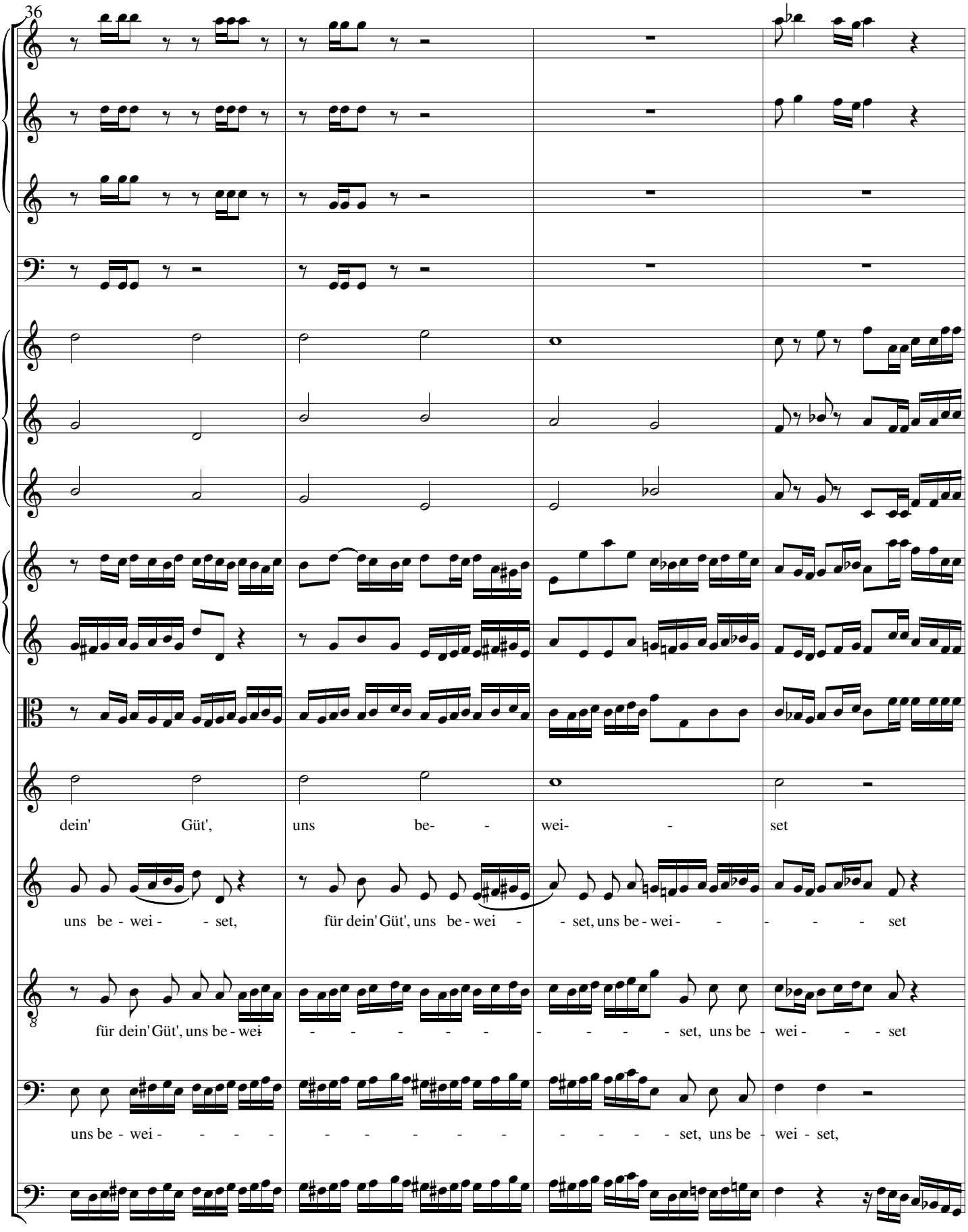
36
dein' Güt', uns be- - wei- - set
uns be - wei - - set, für dein' Güt', uns be - wei - - set, uns be - wei - - - - - set
für dein' Güt', uns be - wei - - - - - - - - - - set, uns be - wei - - - set
uns be - wei - - - - - - - - - - - - - - set, uns be - wei - set,

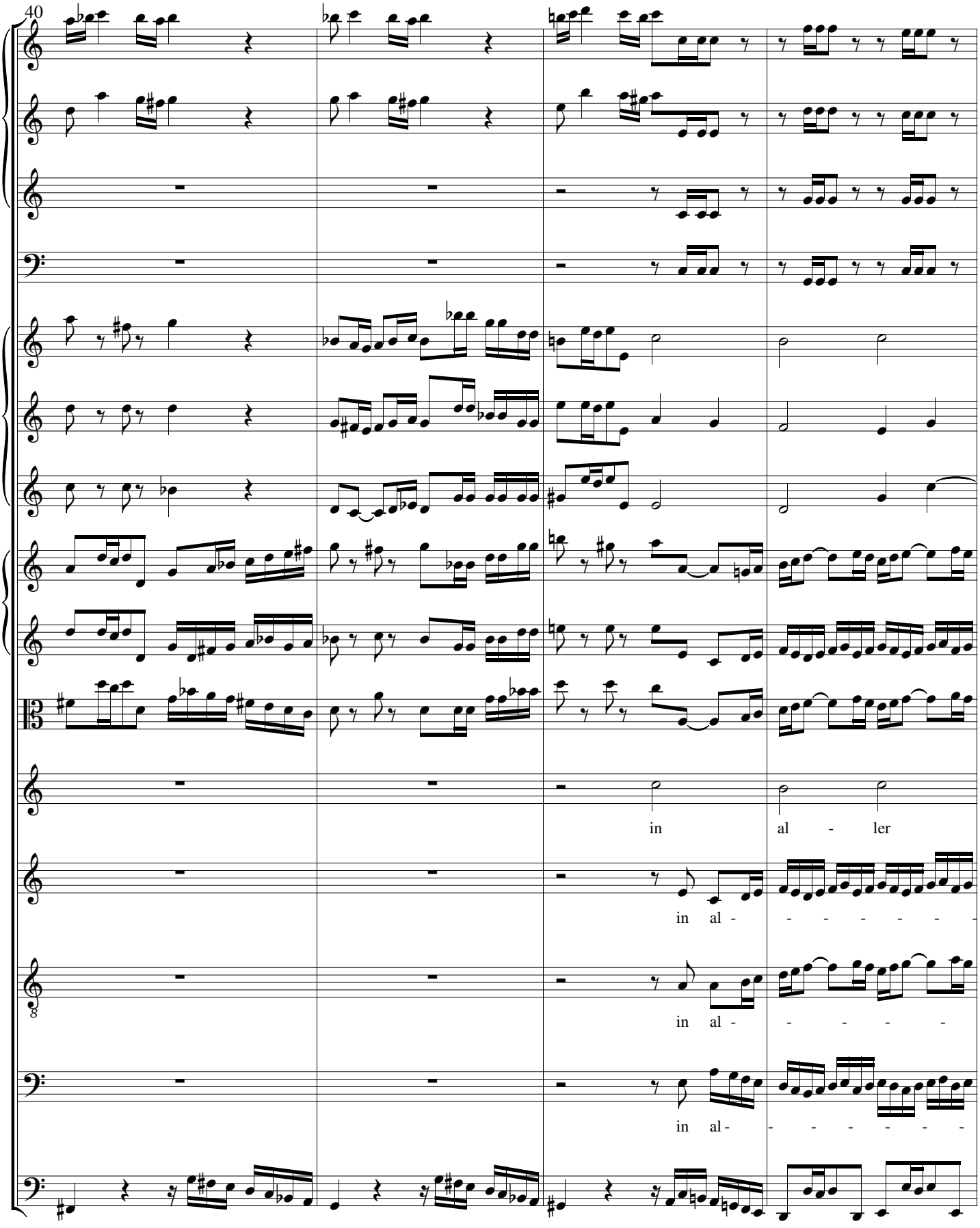
40
in al - ler
in al - - - - - - -
in al - - - - -
in al - - - - - - -

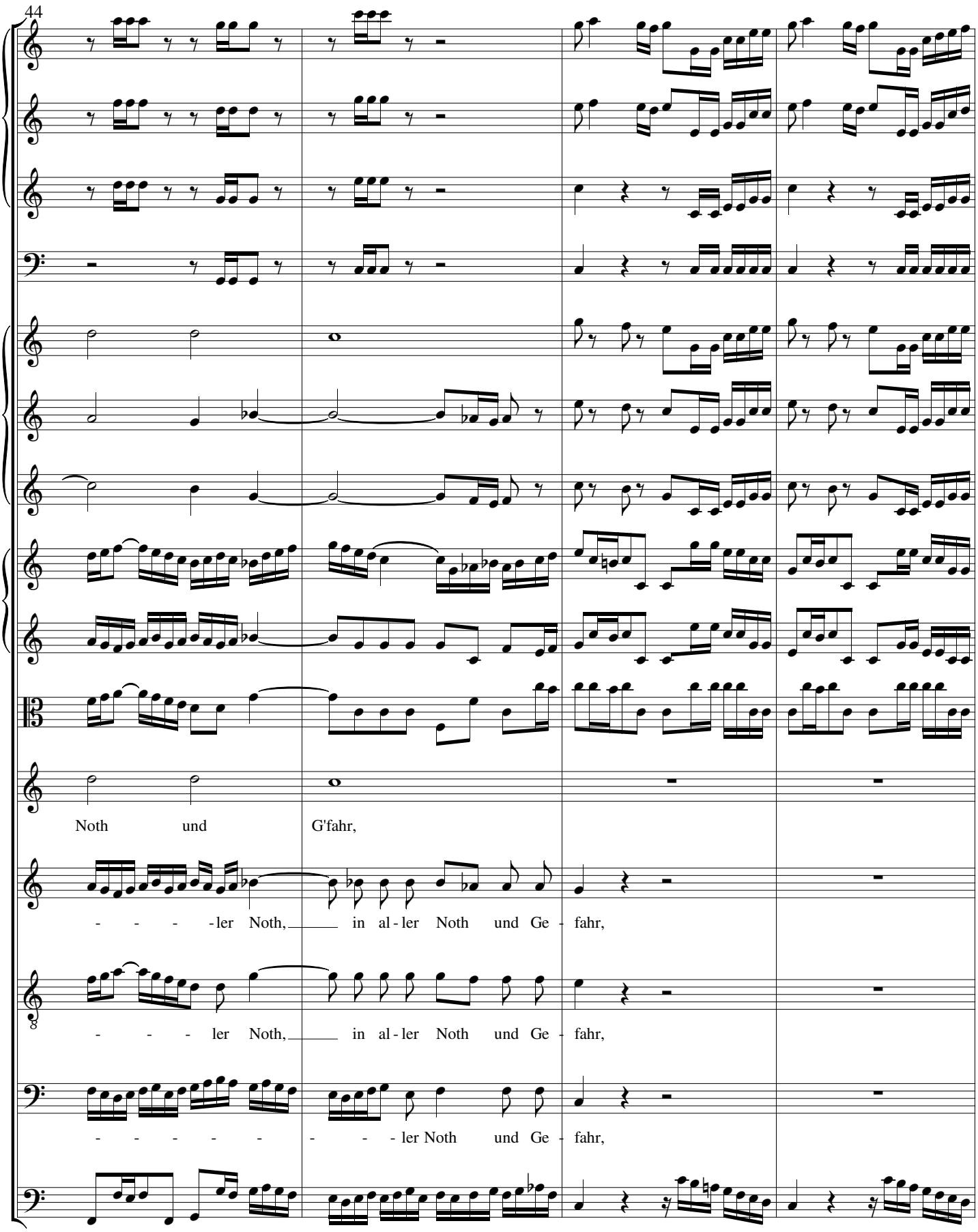
44
Noth und G'fahr,
- - - - ler Noth, in al - ler Noth und Ge - fahr,
- - - - ler Noth, in al - ler Noth und Ge - fahr,
- - - - - - - - ler Noth und Ge - fahr,

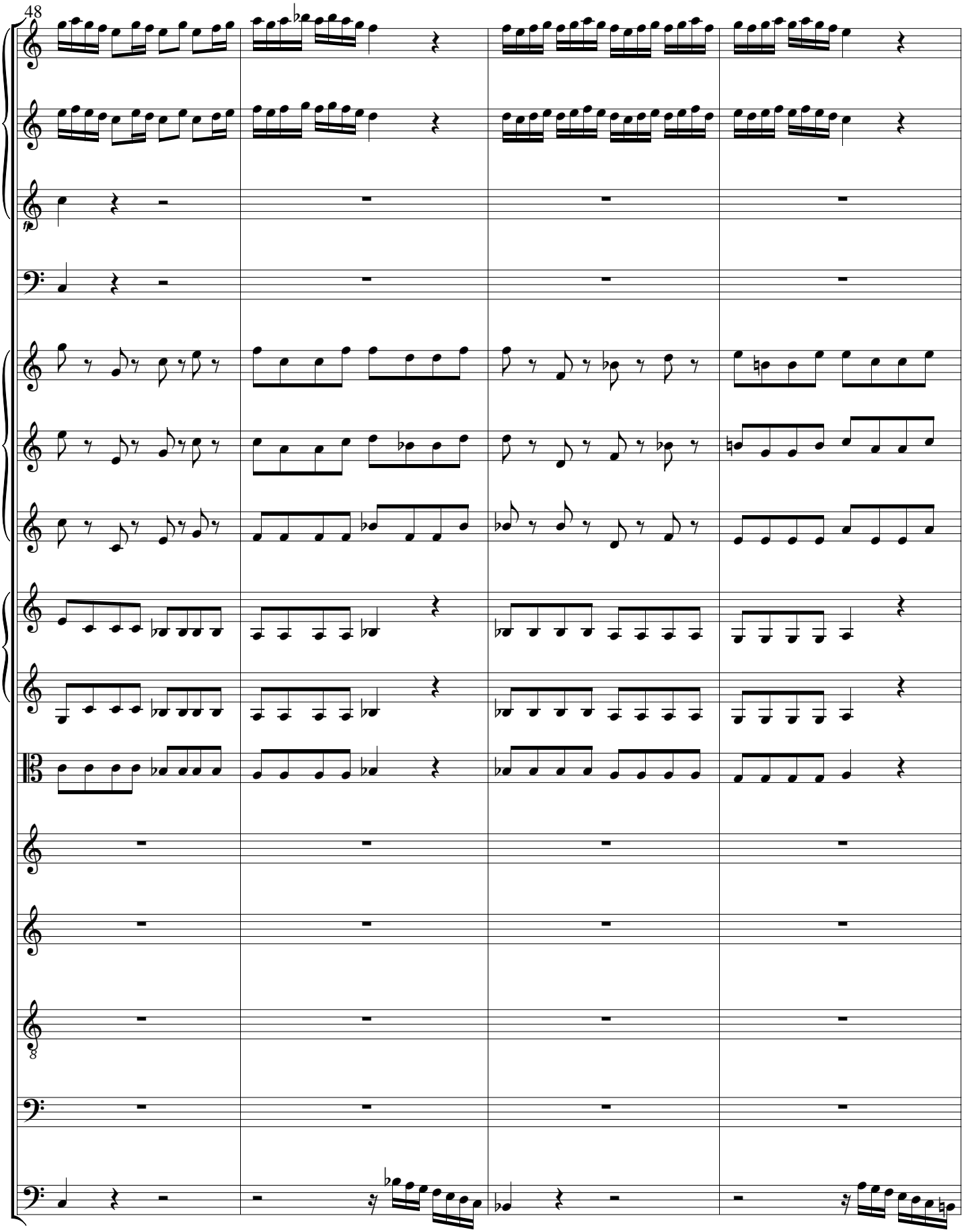
48
fp

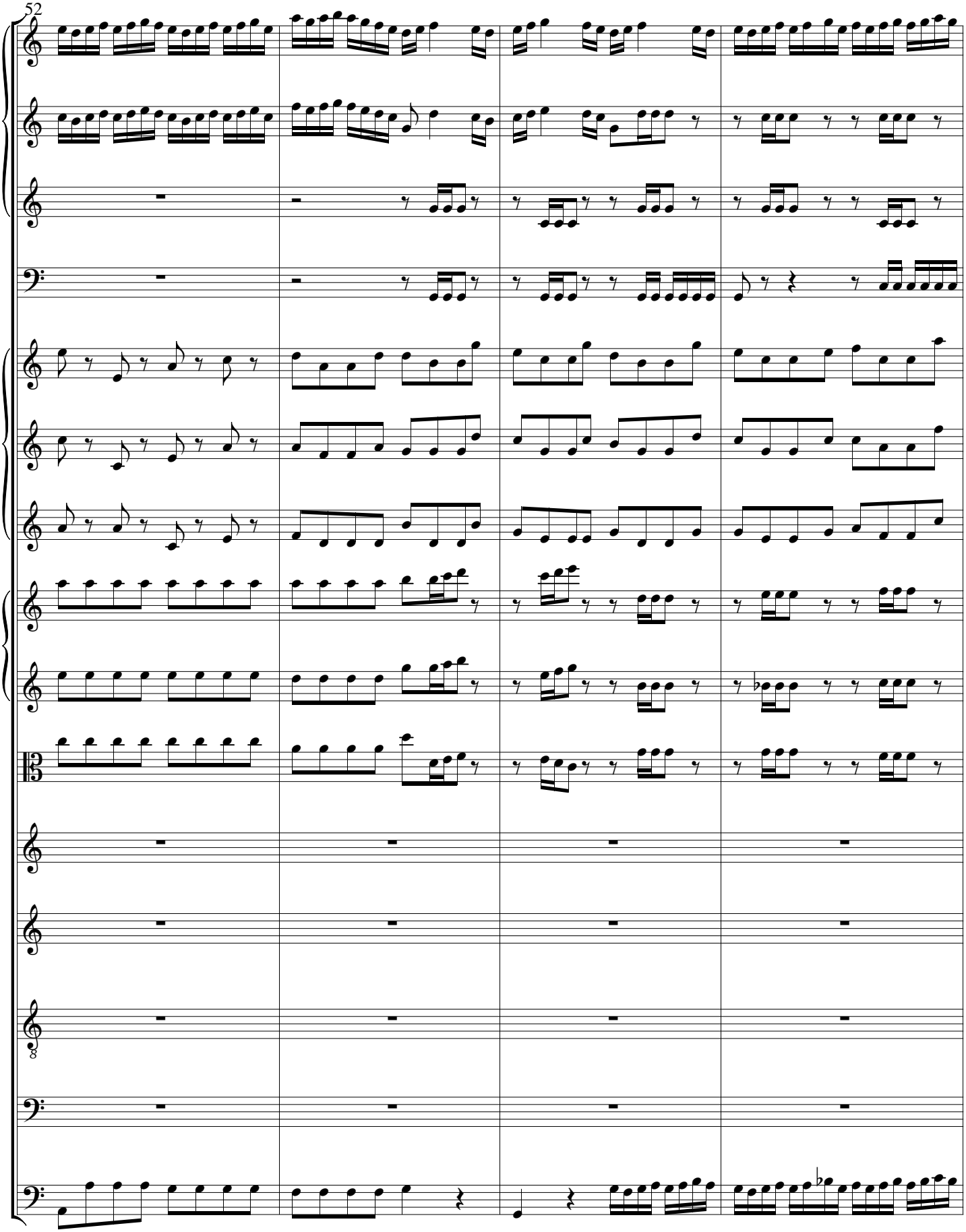
52

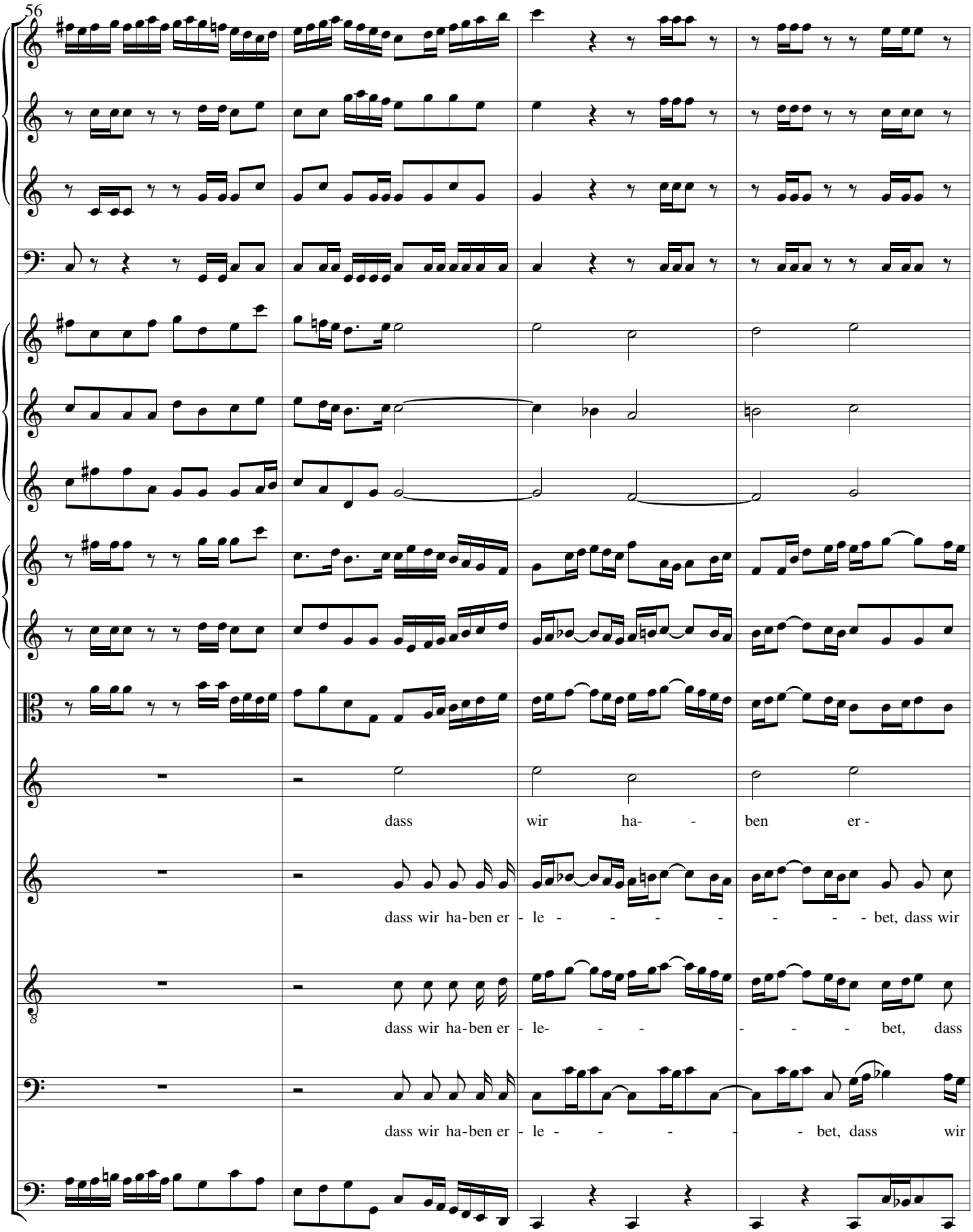
56
dass wir ha- - ben er -
dass wir ha-ben er - le - - - - - - - - bet, dass wir
dass wir ha-ben er - le- - - - - - - bet, dass
dass wir ha-ben er - le - - - - - - bet, dass wir

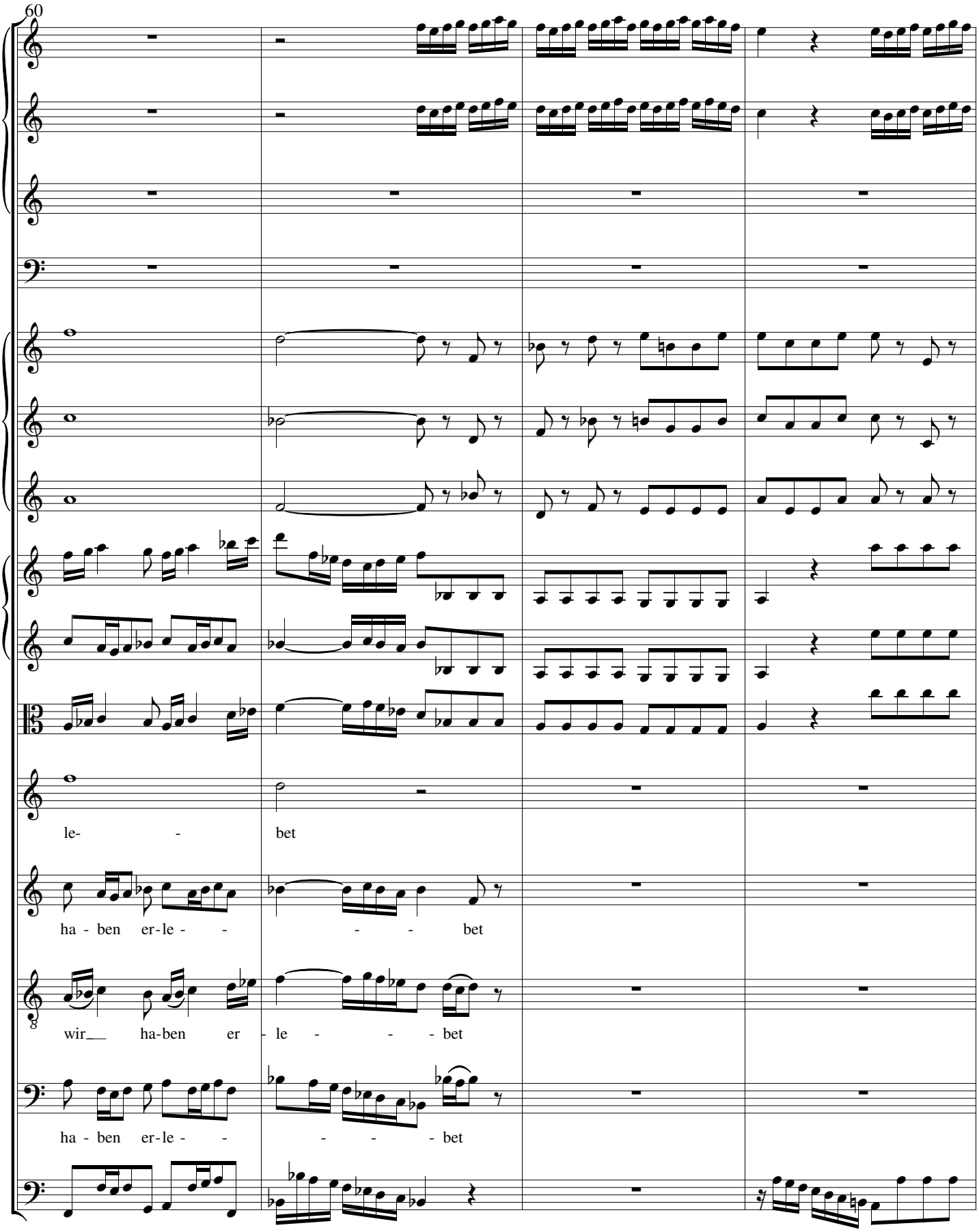
60
le- - bet
ha - ben er-le - - - bet
wir__ ha-ben er - le - - - bet
ha - ben er-le - - - - bet

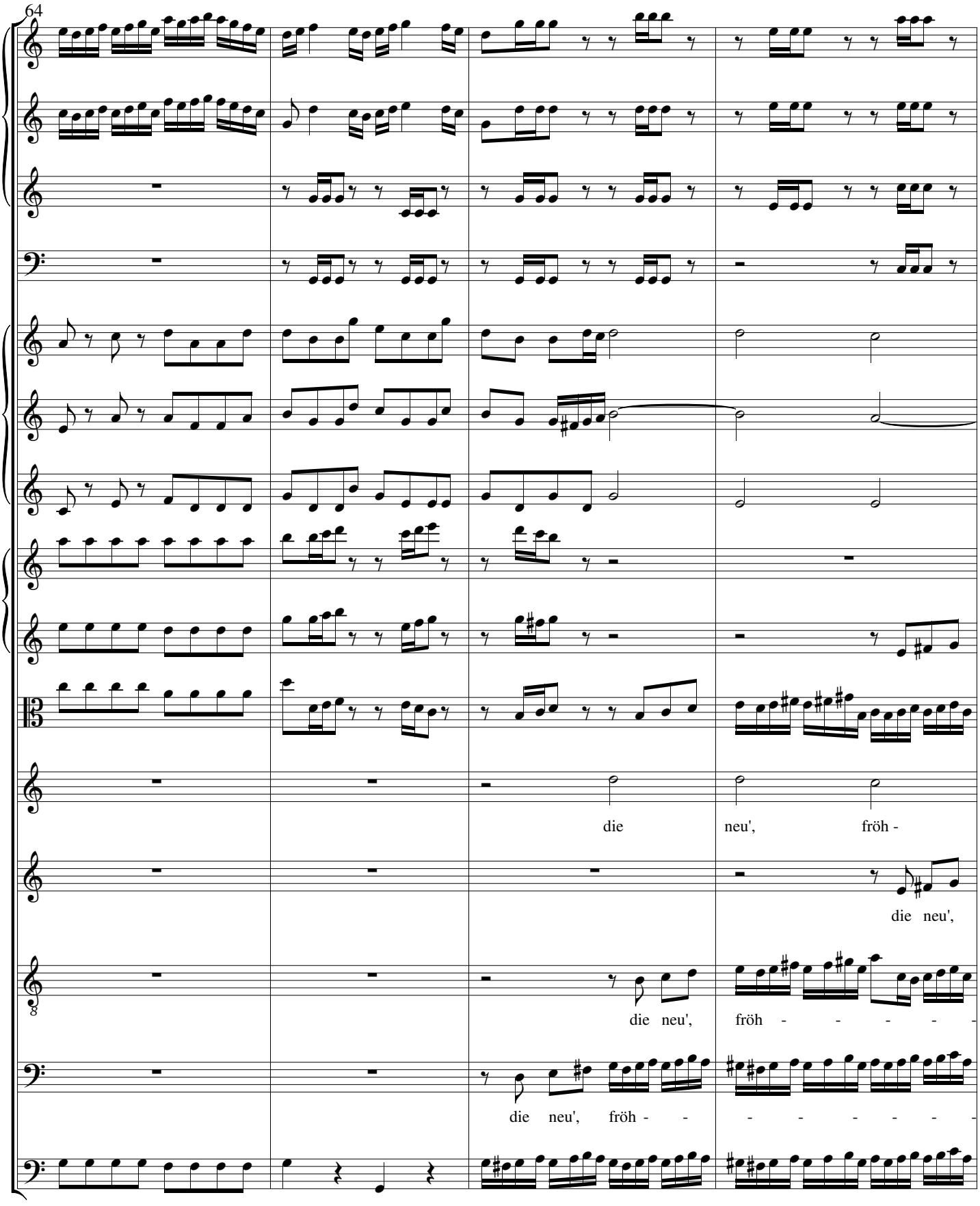
64
die
neu',
fröh -
die neu',
die neu',
fröh -
die neu',
fröh -

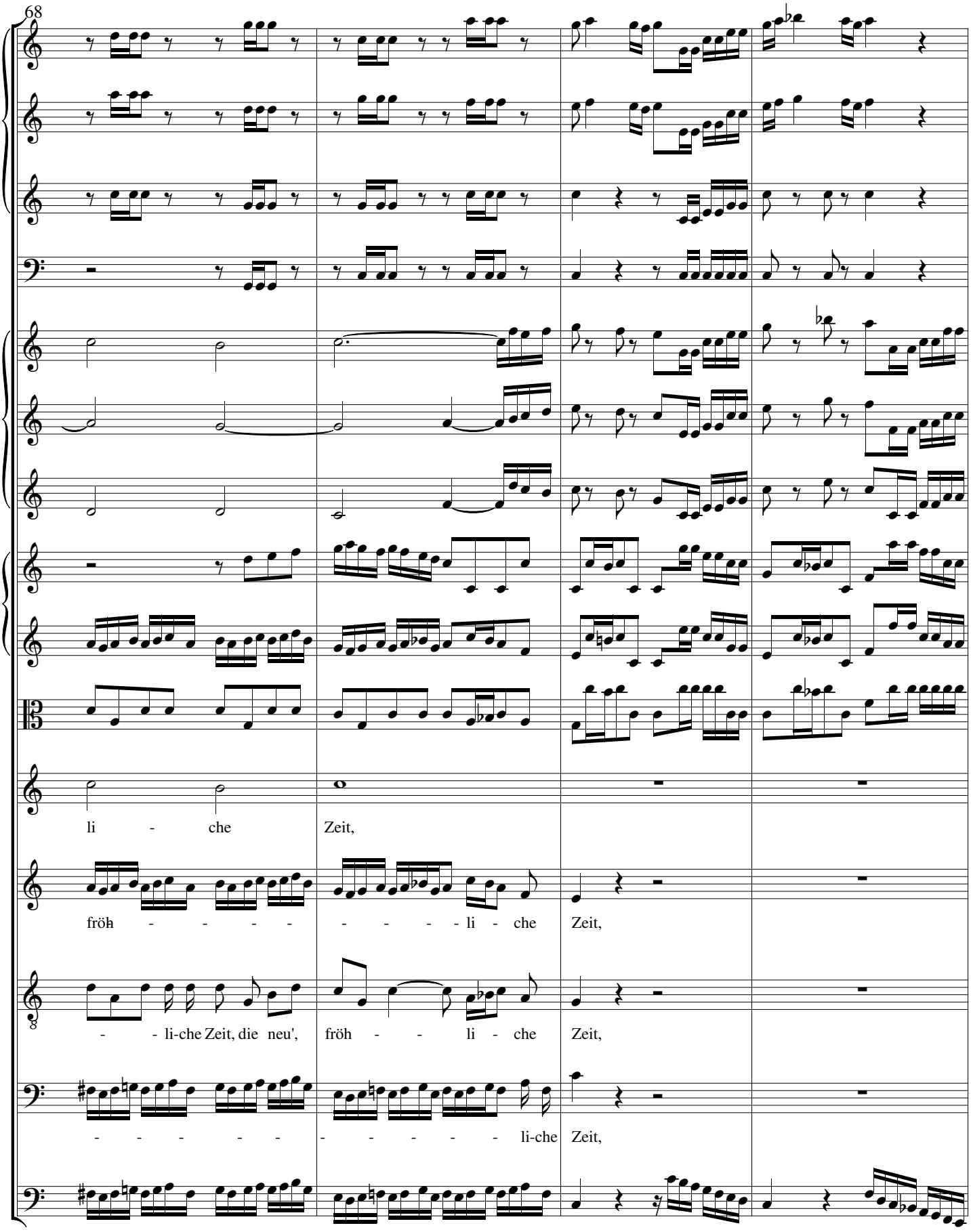
68
li - che Zeit,
fröh - - - - - - - - - li - che Zeit,
- - li-che Zeit, die neu', fröh - - li - che Zeit,
- - - - - - - - - - - - li-che Zeit,

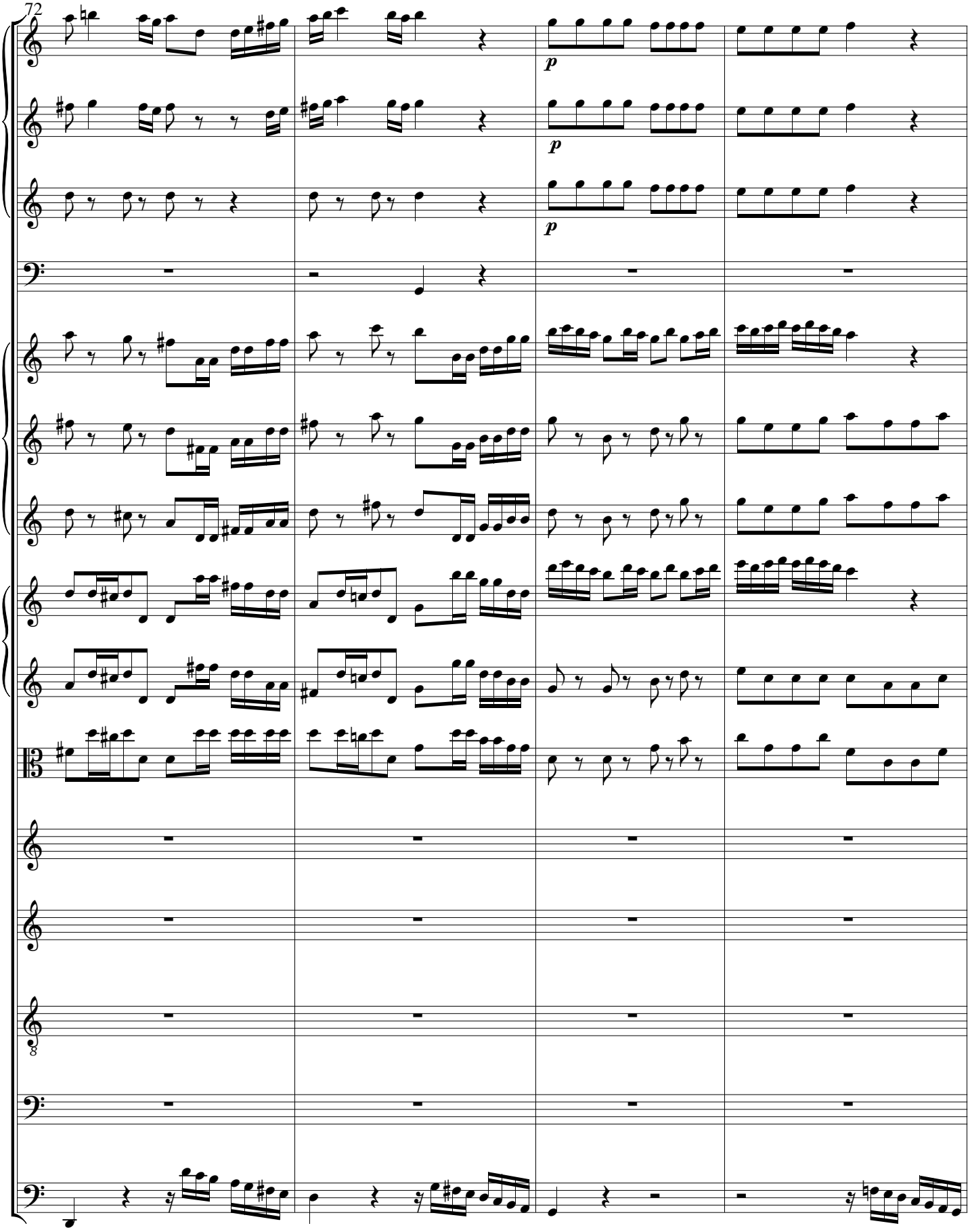
72
p
p
p

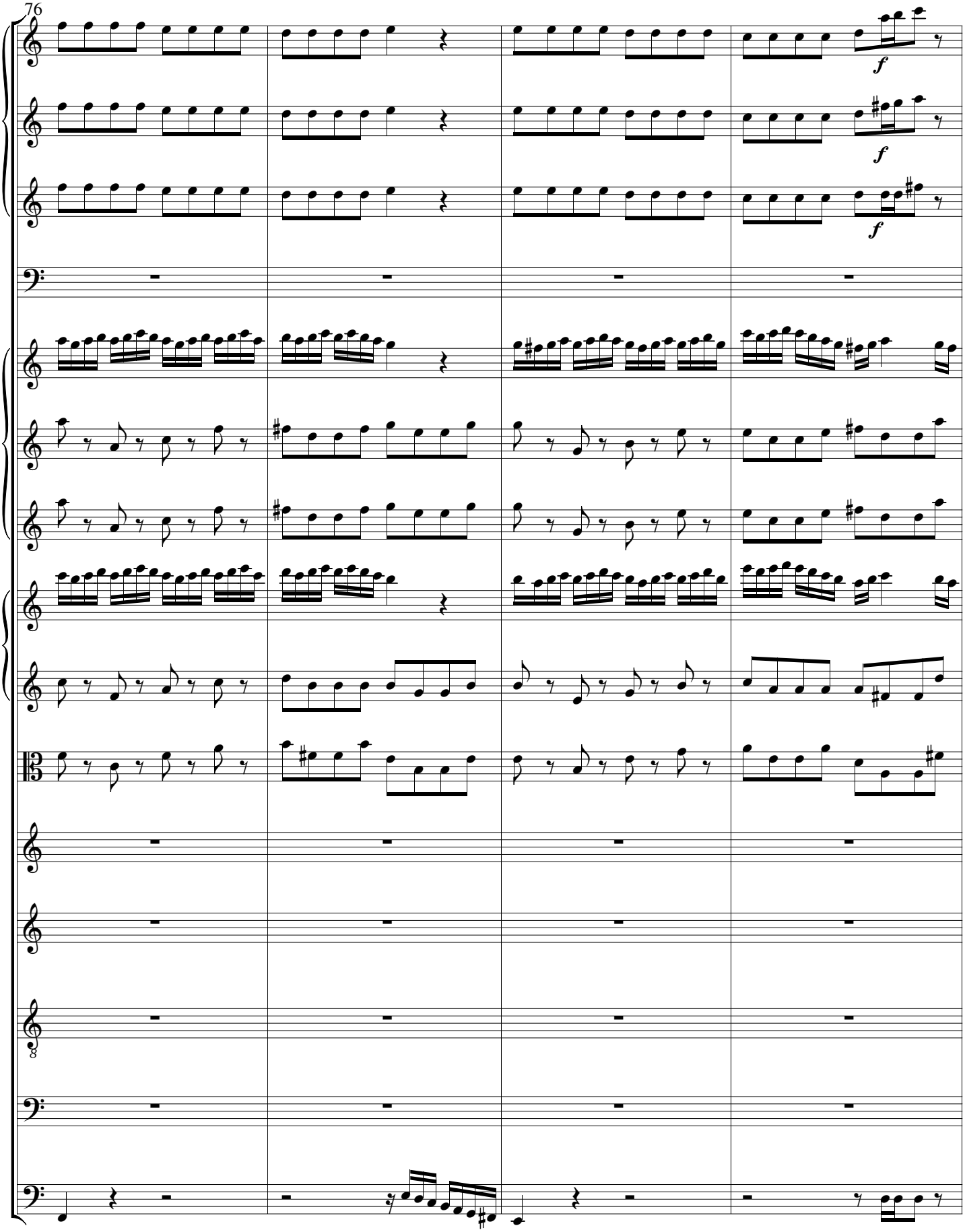
76
f
f
f

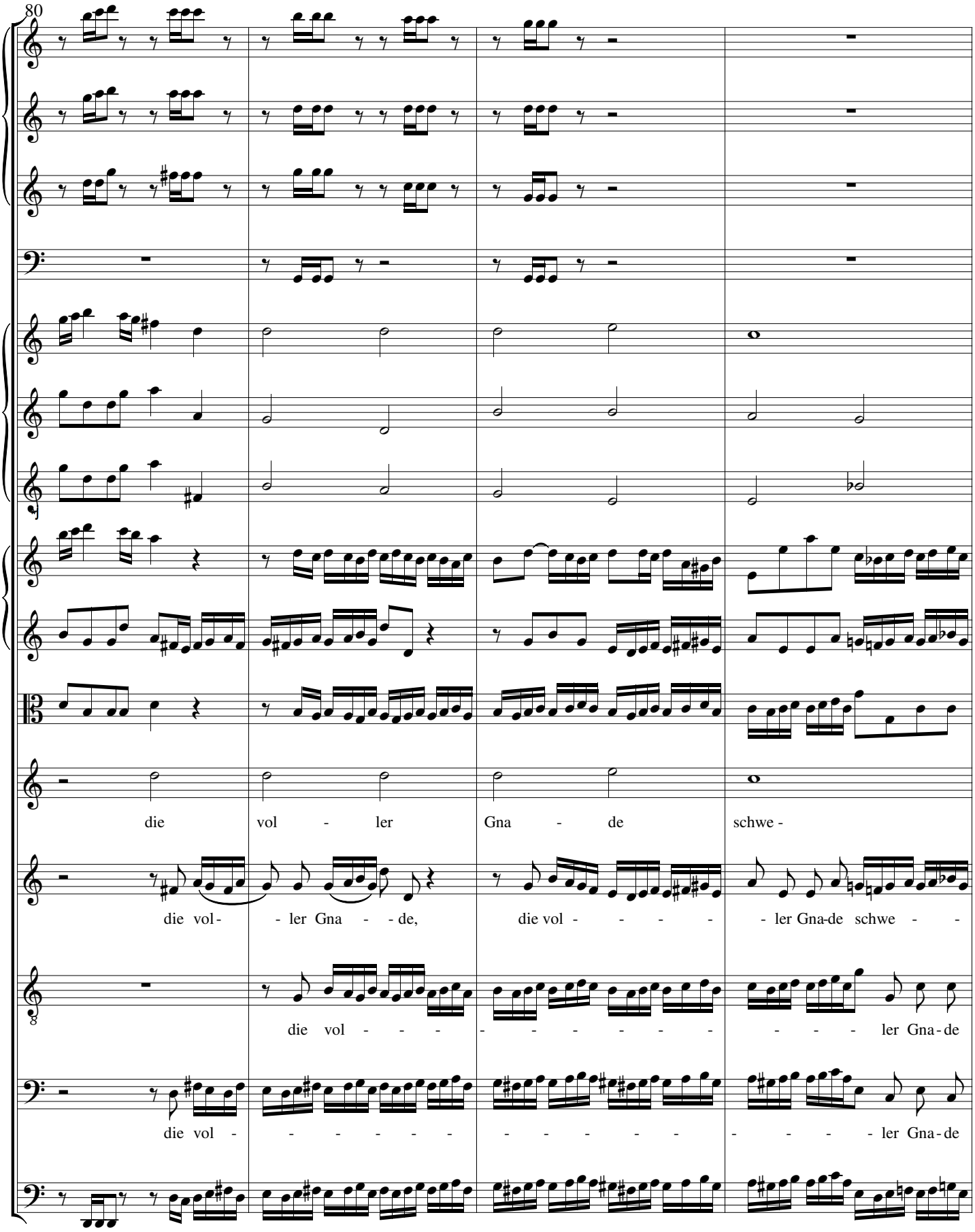
80
die vol - ler Gna - de schwe -
die vol - - ler Gna - - de, die vol - - - - - ler Gna-de schwe - -
die vol - - - - - - - - - - - - - ler Gna - de
die vol - - - - - - - - - - - - - - - - - ler Gna - de

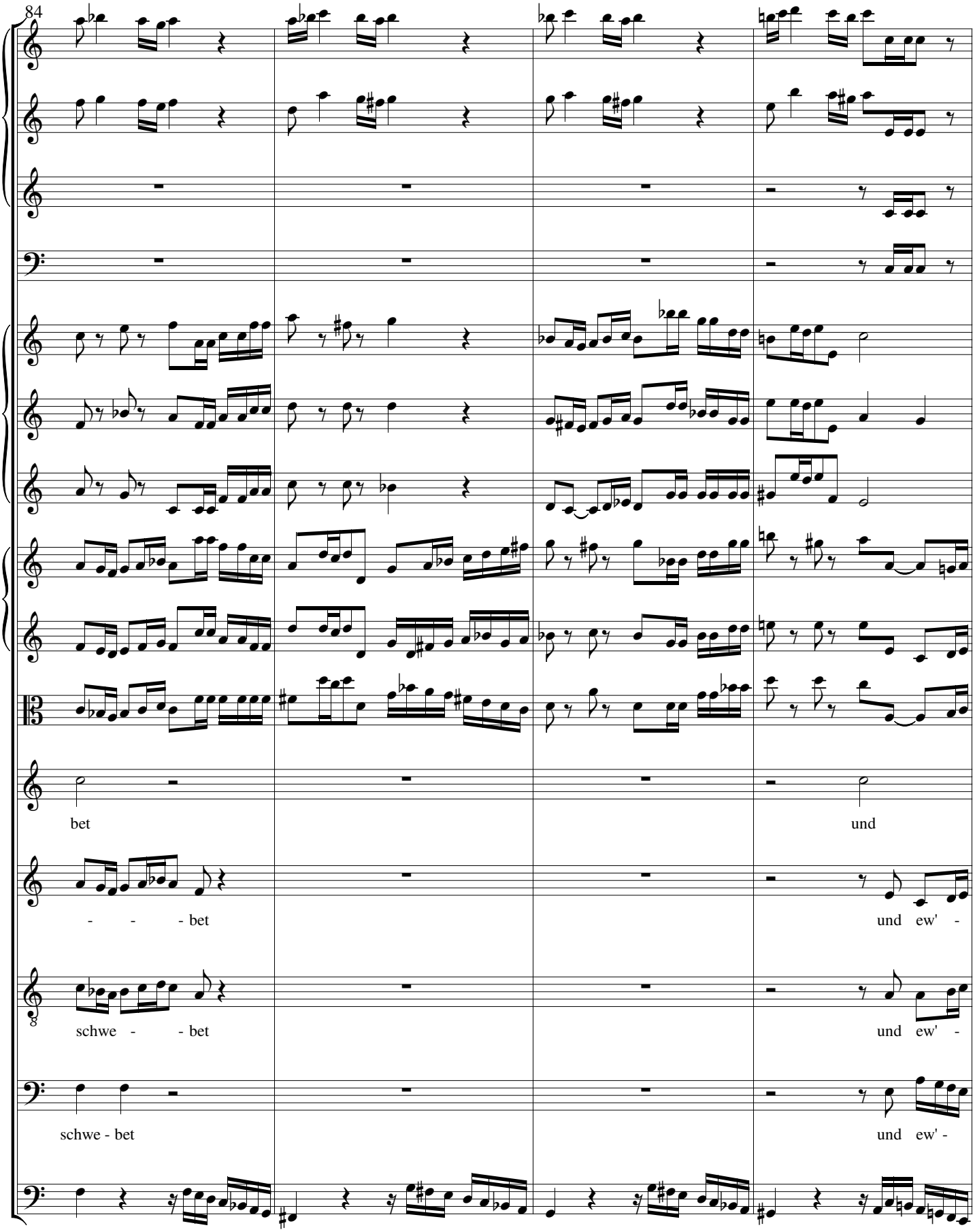
84
bet
und
- - - bet
und ew' -
schwe - - bet
und ew' -
schwe - bet
und ew' -

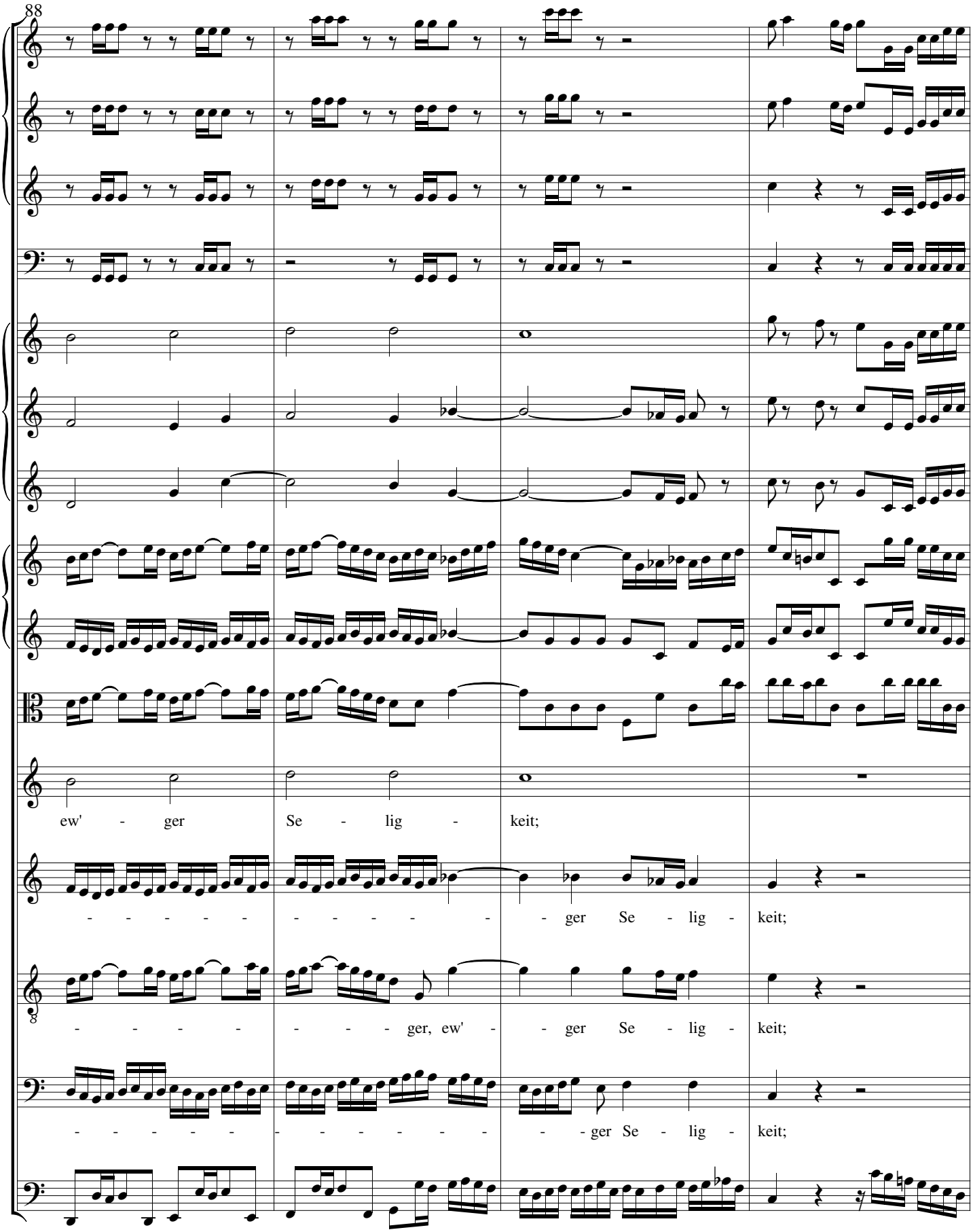
88
ew' - ger Se - lig - keit;
- - - - - - - - - - - - - - ger Se - lig - keit;
- - - - - - - - ger, ew' - - ger Se - lig - keit;
- - - - - - - - - - - - - - ger Se - lig - keit;

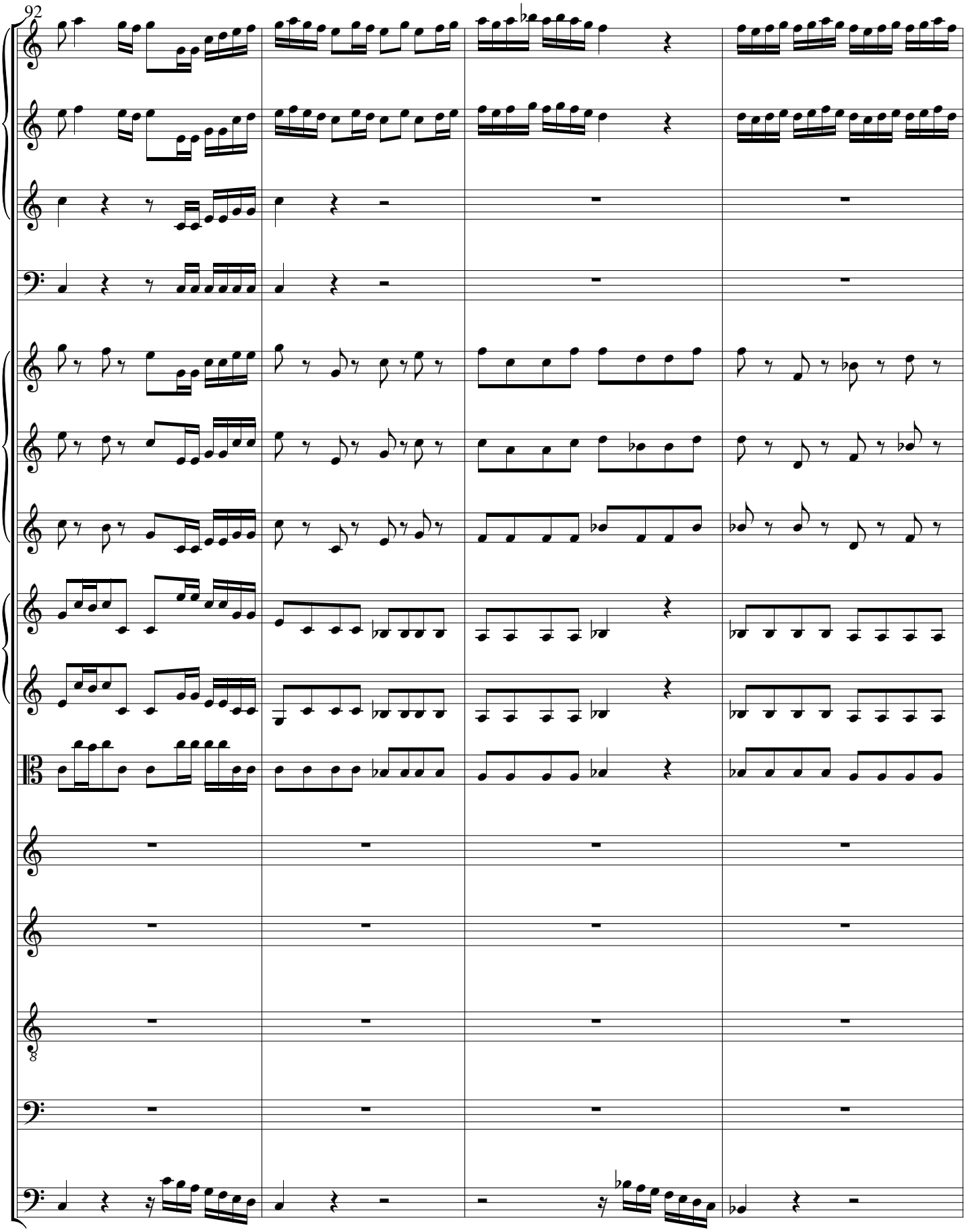
92

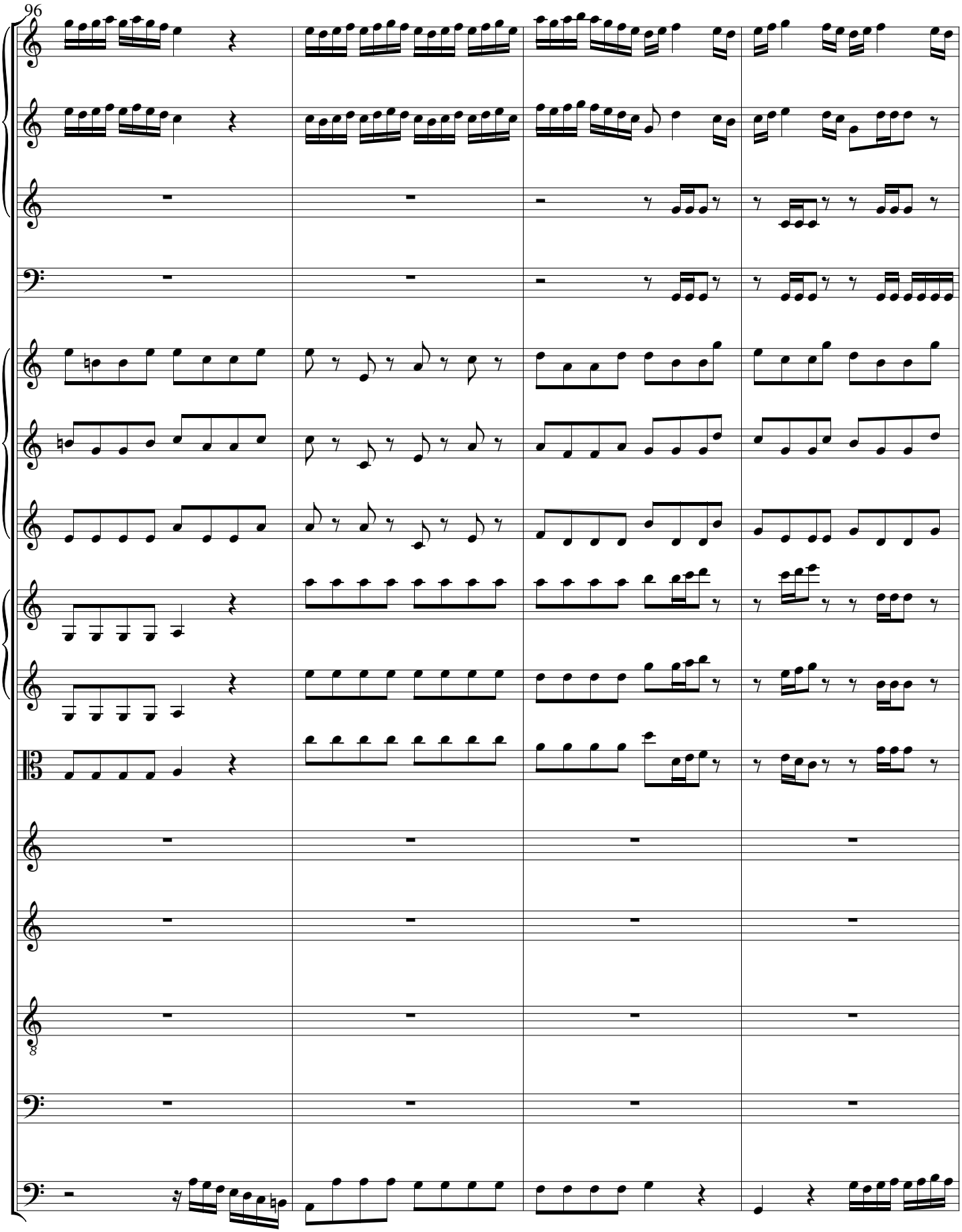
96

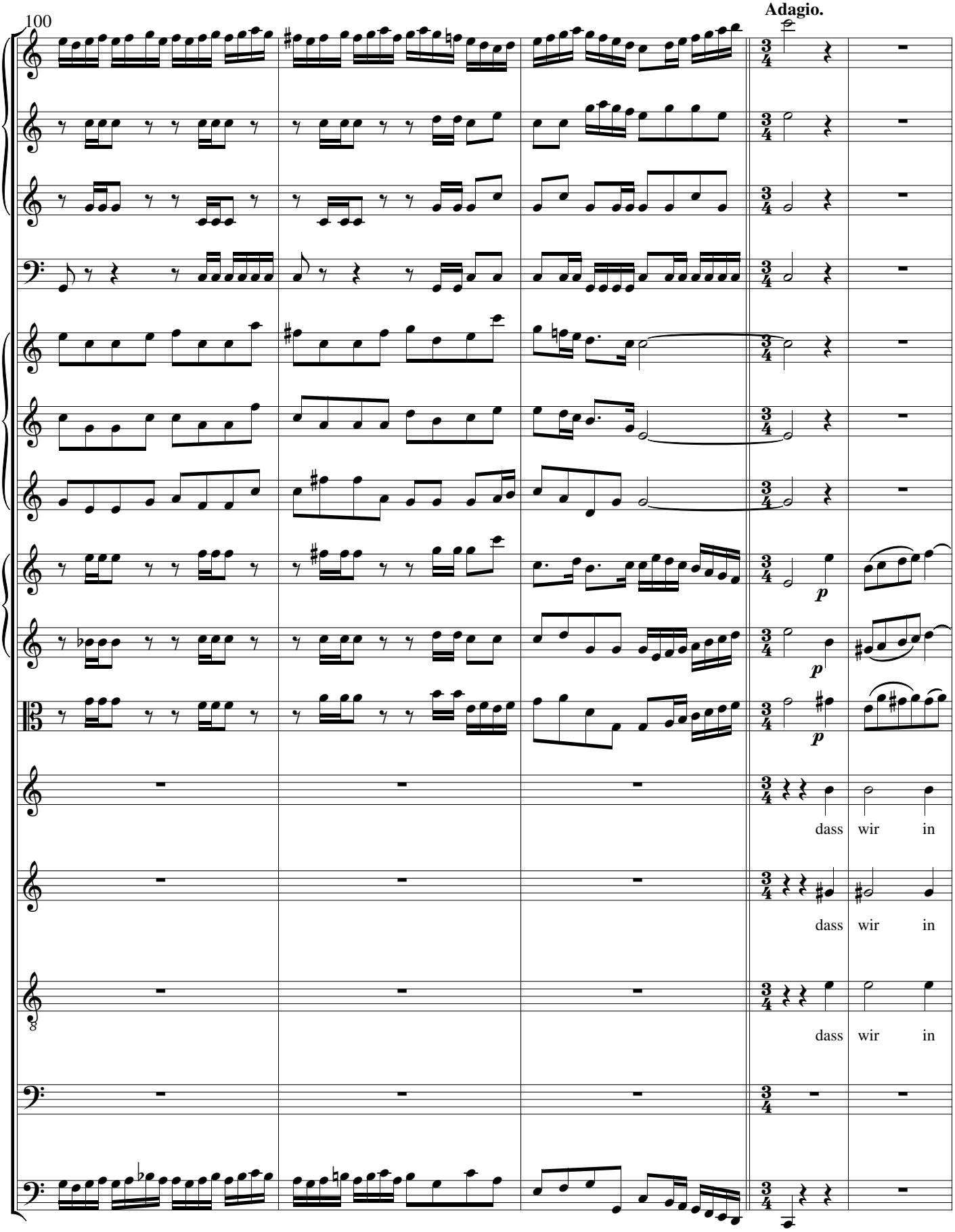
100
Adagio.
p
p
p
dass wir in
dass wir in
dass wir in

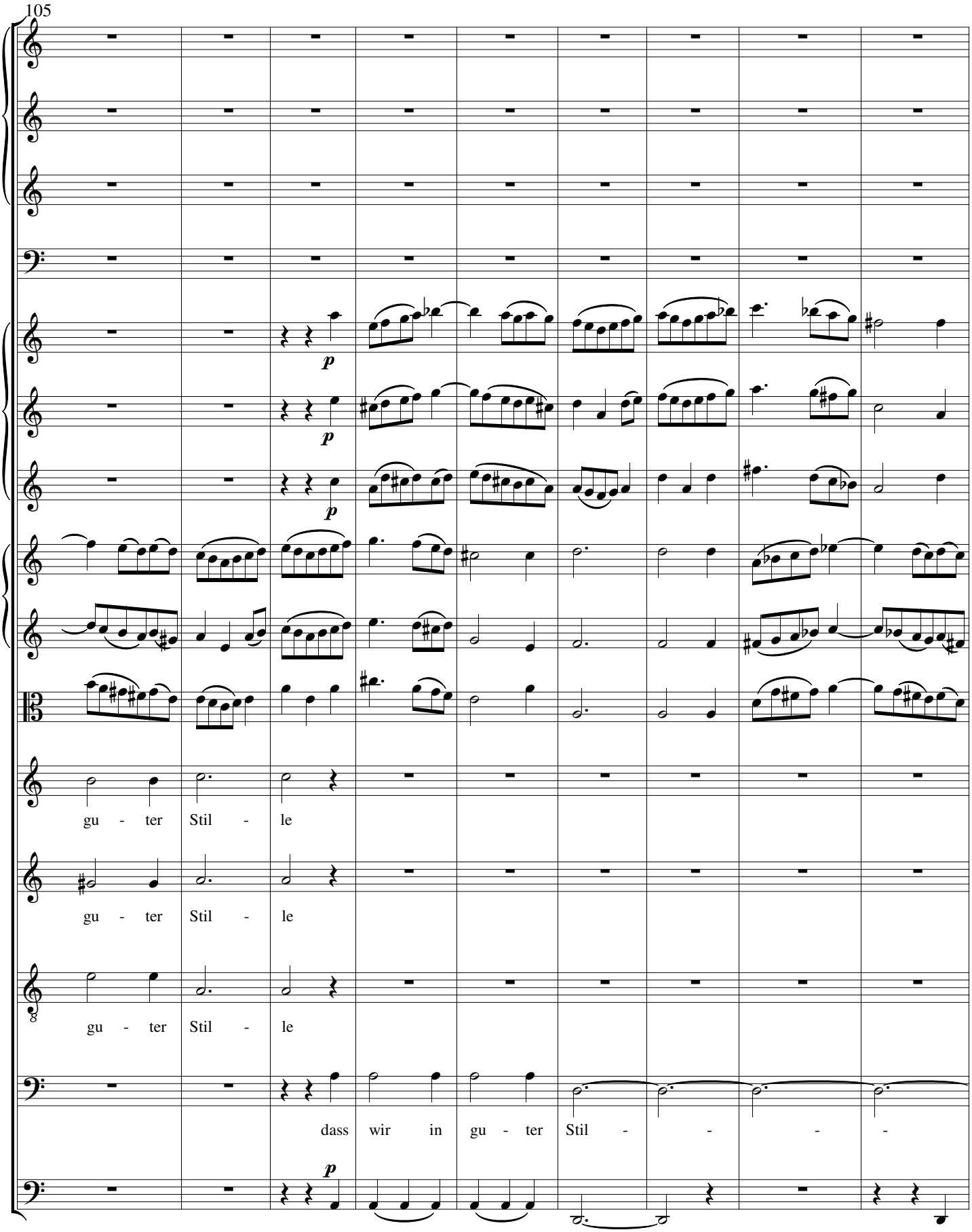
105
p
p
p
gu - ter Stil - le
gu - ter Stil - le
gu - ter Stil - le
dass wir in gu - ter Stil - - - -
p

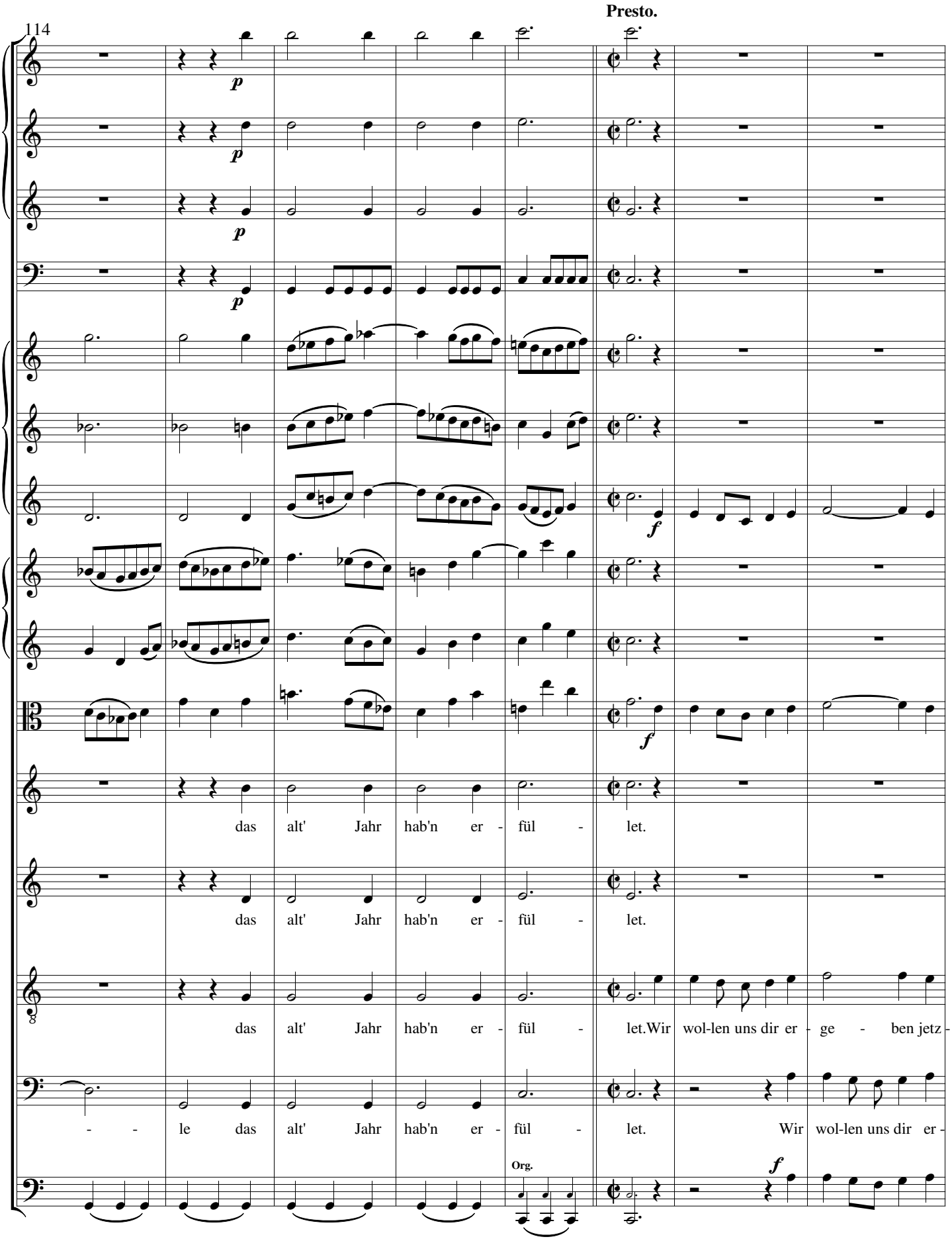
Presto.
114
p
f
das alt' Jahr hab'n er - fül - let.
das alt' Jahr hab'n er - fül - let.
das alt' Jahr hab'n er - fül - let.Wir wol-len uns dir er - ge - ben jetz -
- - le das alt' Jahr hab'n er - fül - let. Wir wol-len uns dir er -
Org.

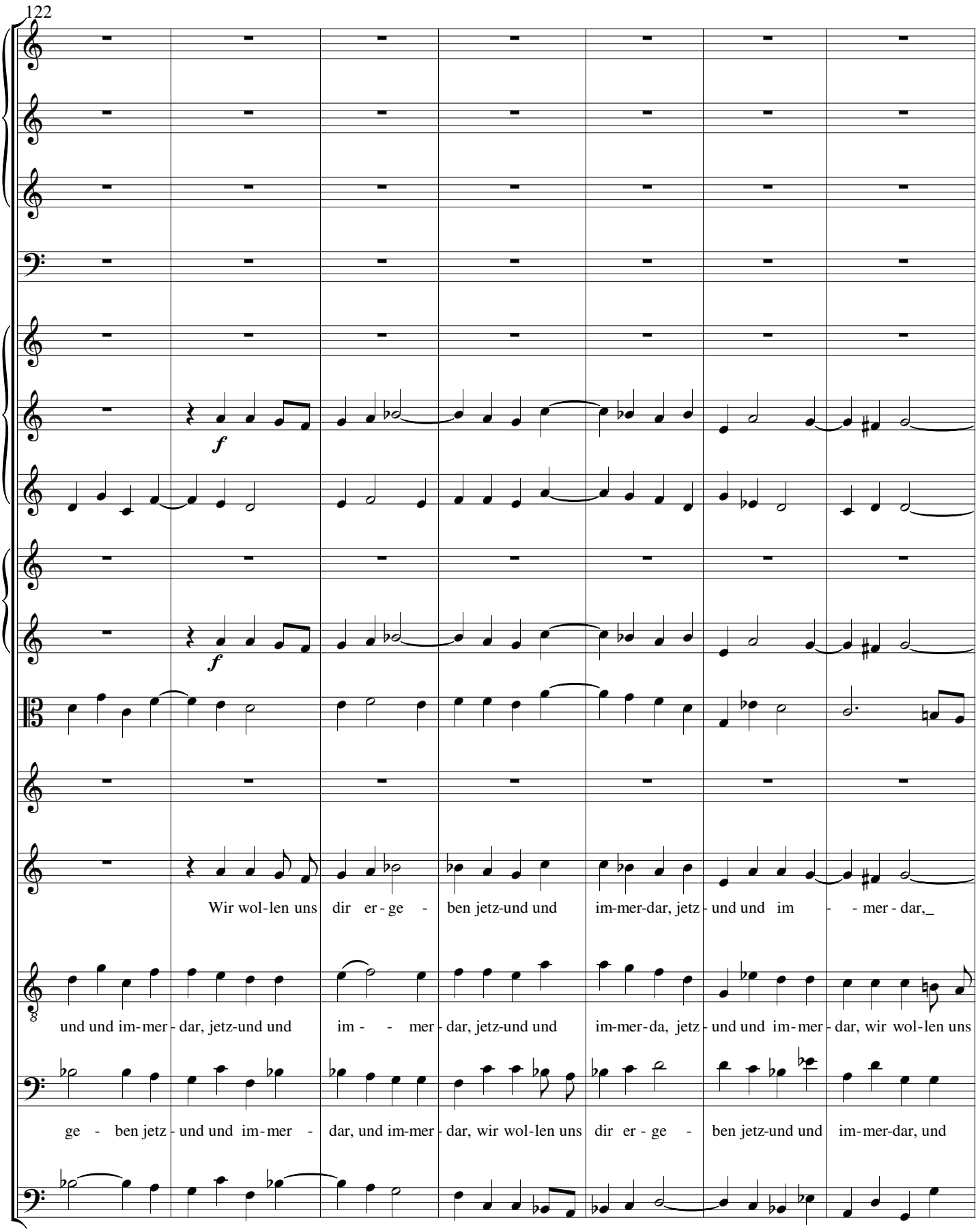
122
f
f
Wir wol-len uns dir er - ge - ben jetz-und und im-mer-dar, jetz - und und im - - mer - dar,
und und im-mer - dar, jetz-und und im - - mer - dar, jetz-und und im-mer-da, jetz - und und im - mer - dar, wir wol-len uns
ge - ben jetz - und und im - mer - dar, und im-mer - dar, wir wol-len uns dir er - ge - ben jetz-und und im-mer-dar, und

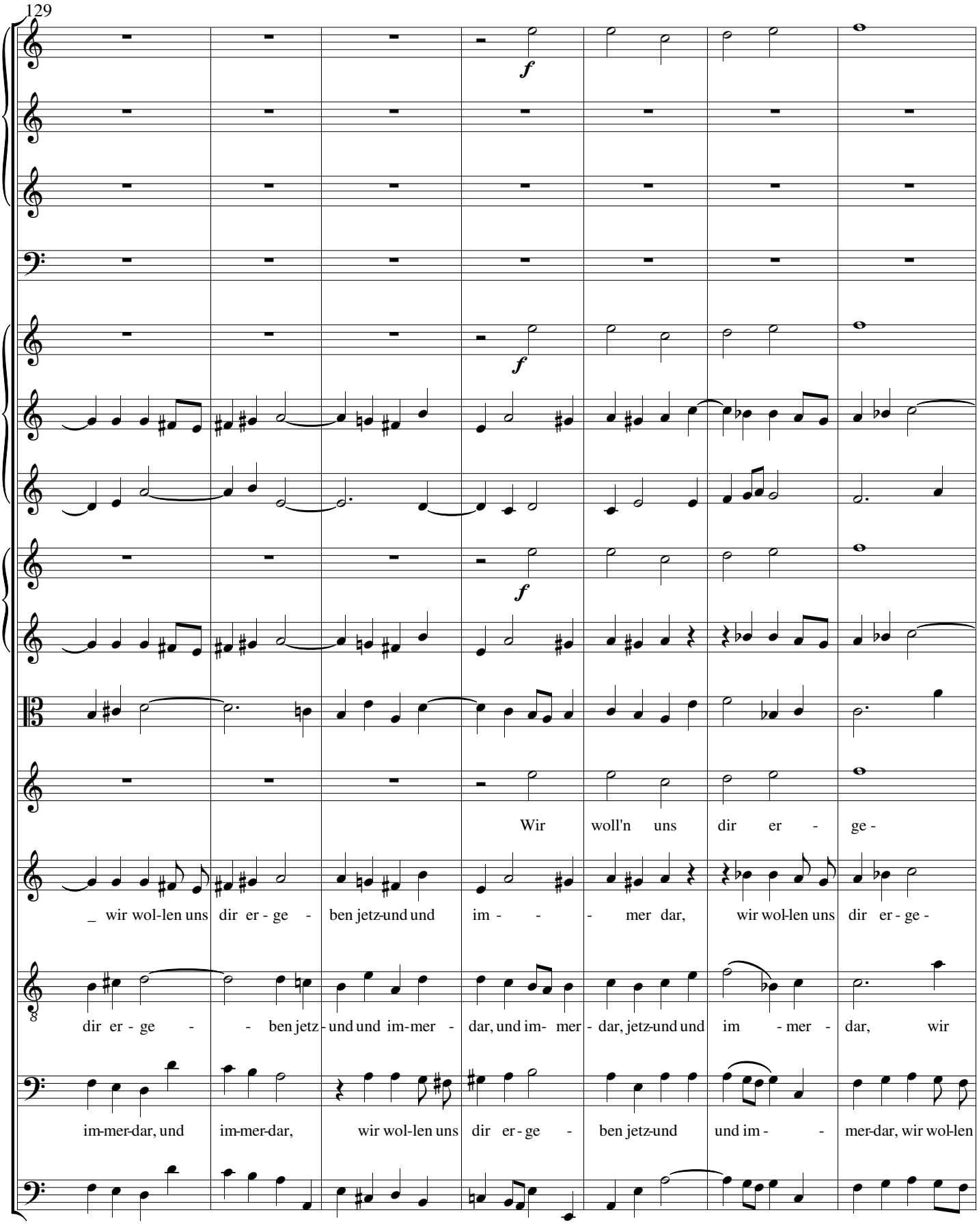
129
f
f
f
Wir woll'n uns dir er - ge -
_ wir wol-len uns dir er - ge - ben jetz-und und im - - - mer dar, wir wol-len uns dir er - ge -
dir er - ge - - ben jetz - und und im-mer - dar, und im- mer - dar, jetz-und und im - mer - dar, wir
im-mer-dar, und im-mer-dar, wir wol-len uns dir er - ge - ben jetz-und und im - - mer-dar, wir wol-len

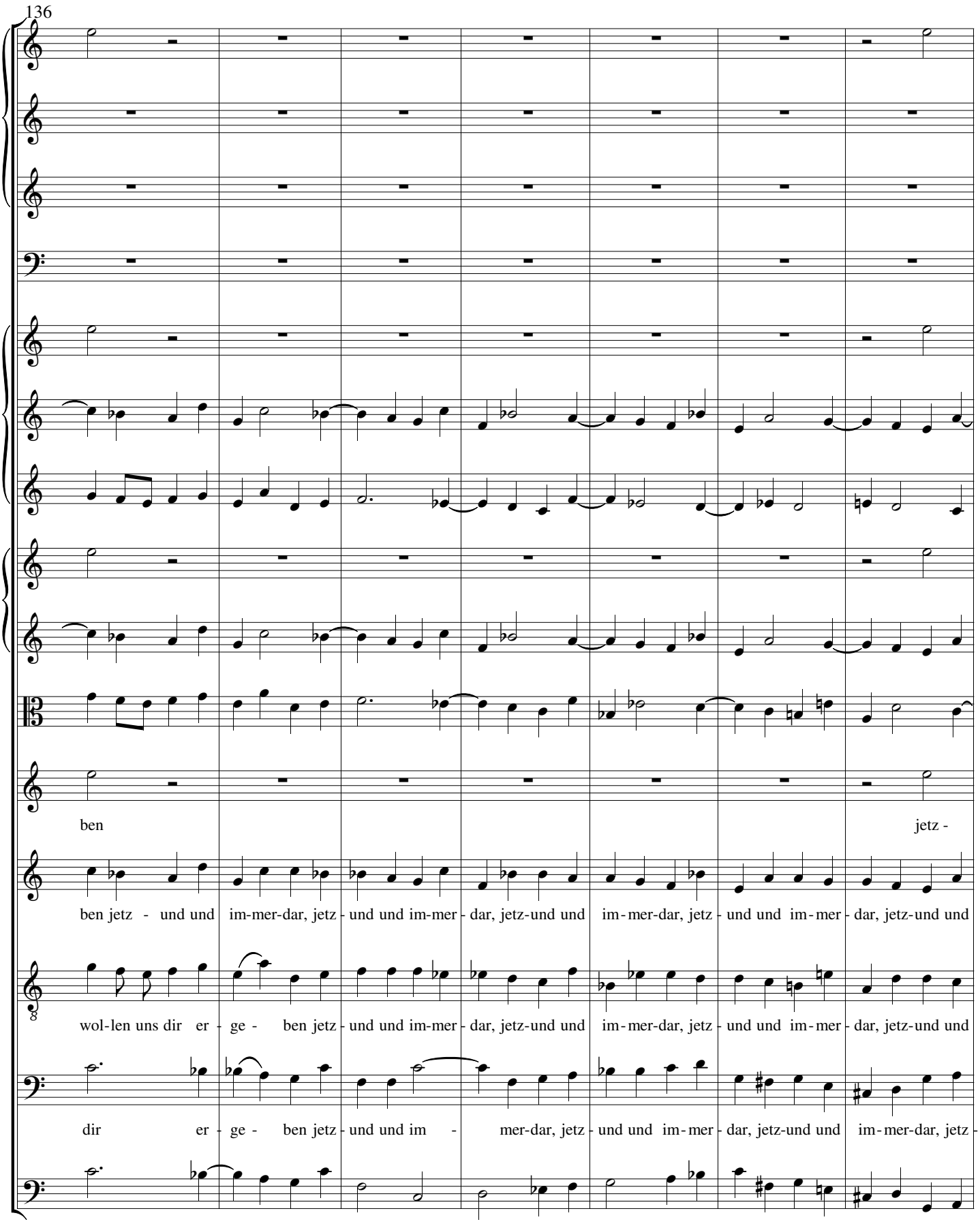
136
ben
jetz -
ben jetz - und und im-mer-dar, jetz - und und im-mer - dar, jetz-und und im - mer-dar, jetz - und und im - mer - dar, jetz-und und
wol-len uns dir er - ge - ben jetz - und und im-mer - dar, jetz-und und im - mer-dar, jetz - und und im - mer - dar, jetz-und und
dir er - ge - ben jetz - und und im - mer-dar, jetz - und und im - mer - dar, jetz-und und im - mer-dar, jetz -

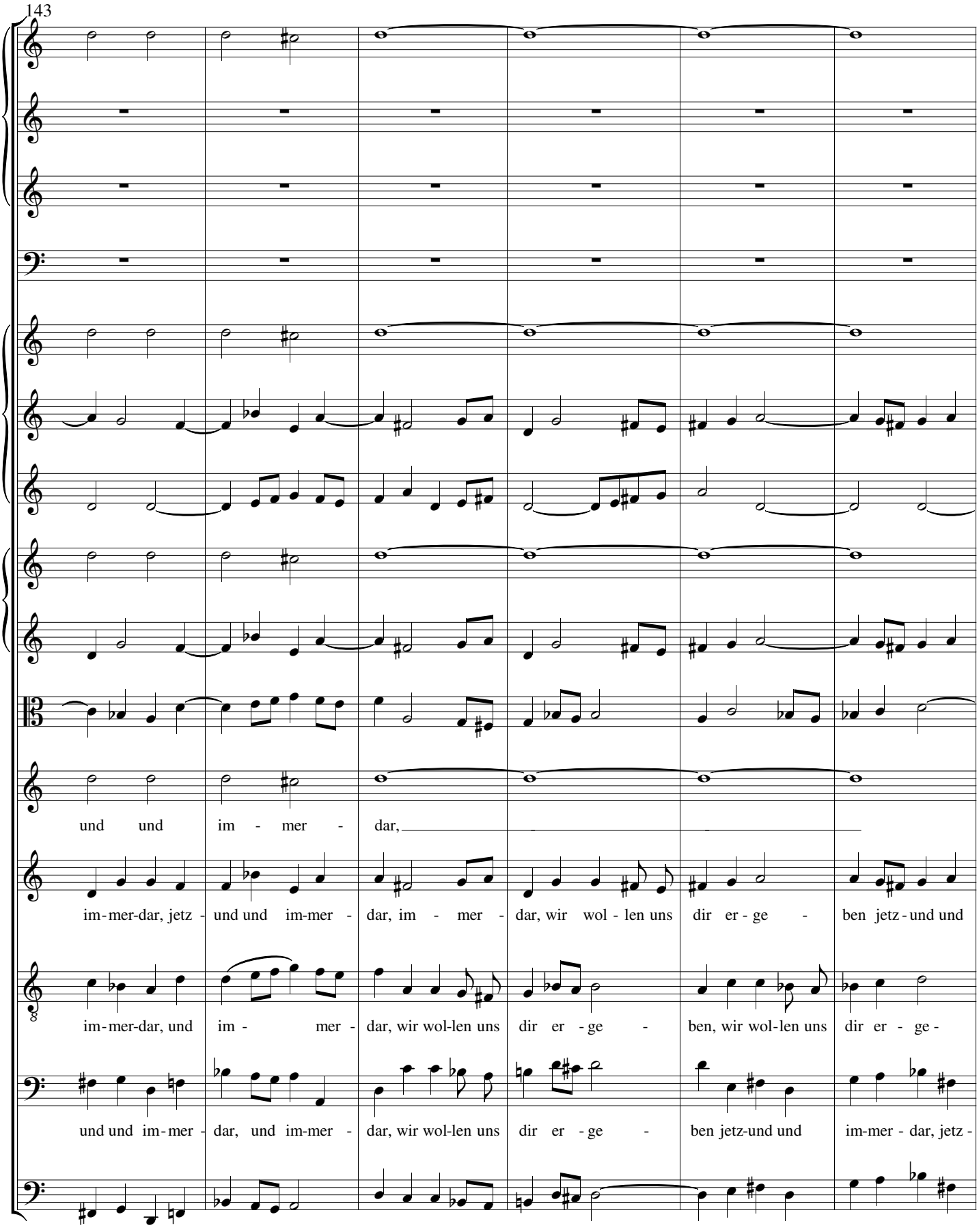
143
und und im - mer - dar,
im-mer-dar, jetz - und und im-mer - dar, im - mer - dar, wir wol - len uns dir er - ge - ben jetz - und und
im-mer-dar, und im - mer - dar, wir wol-len uns dir er - ge - ben, wir wol-len uns dir er - ge -
und und im-mer - dar, und im-mer - dar, wir wol-len uns dir er - ge - ben jetz-und und im-mer - dar, jetz -

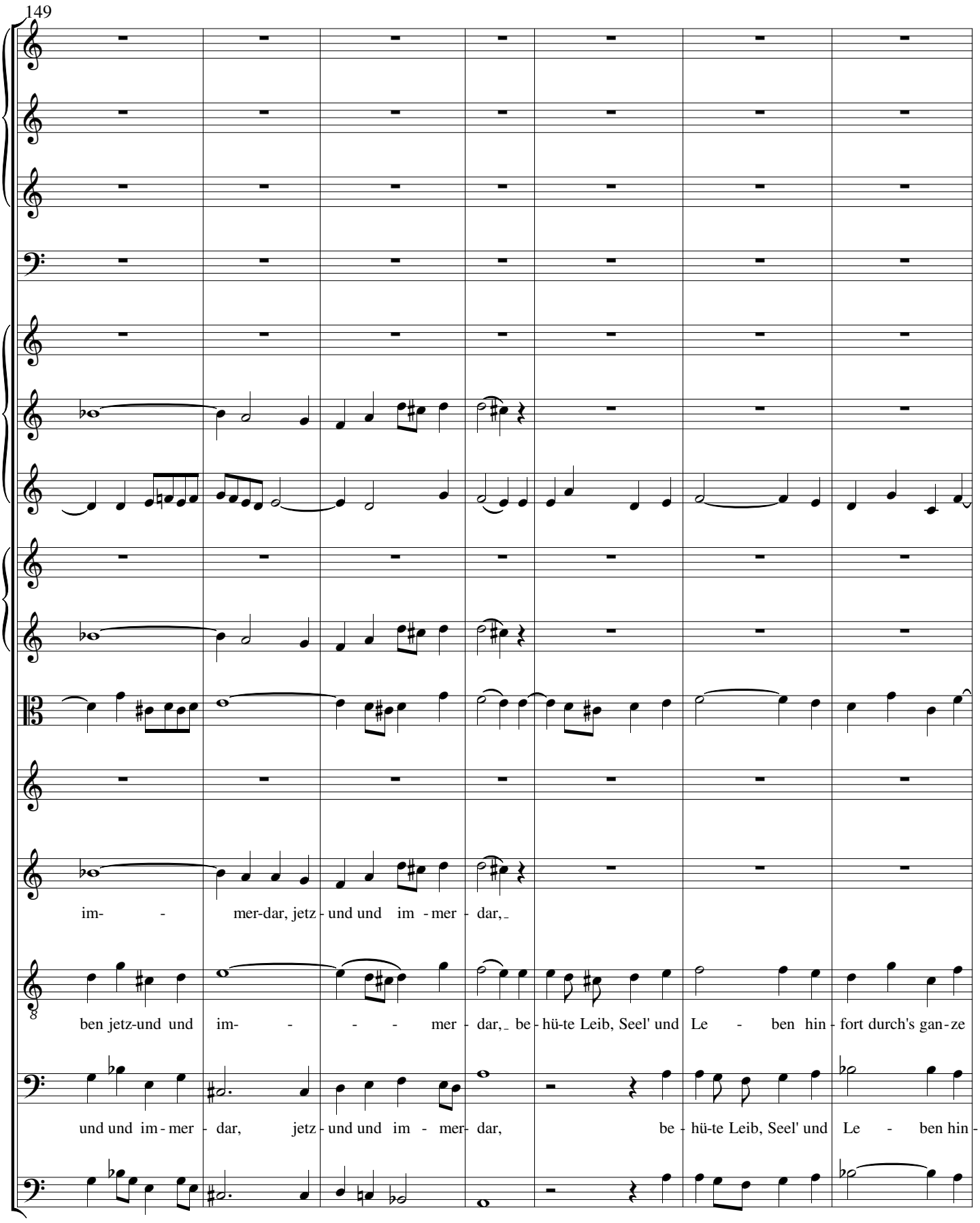
149
im- - mer-dar, jetz - und und im - mer - dar,
ben jetz-und und im- - - - mer - dar, be - hü-te Leib, Seel' und Le - ben hin - fort durch's gan - ze
und und im - mer - dar, jetz - und und im - mer - dar, be - hü-te Leib, Seel' und Le - ben hin -

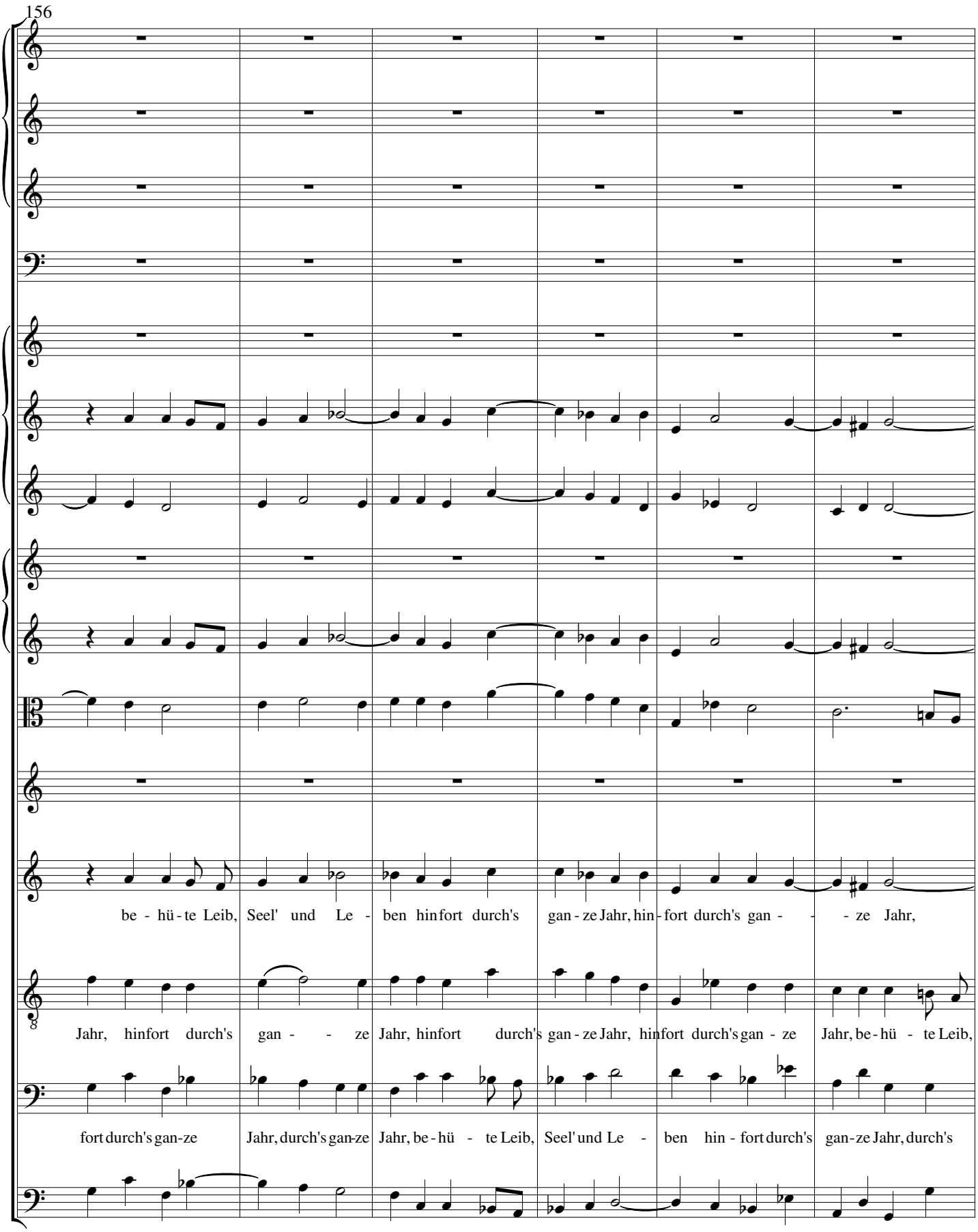
156
be - hü - te Leib, Seel' und Le - ben hinfort durch's gan - ze Jahr, hin - fort durch's gan - - - ze Jahr,
Jahr, hinfort durch's gan - - ze Jahr, hinfort durch's gan - ze Jahr, hinfort durch's gan - ze Jahr, be - hü - te Leib,
fort durch's gan-ze Jahr, durch's gan-ze Jahr, be - hü - te Leib, Seel' und Le - ben hin - fort durch's gan-ze Jahr, durch's

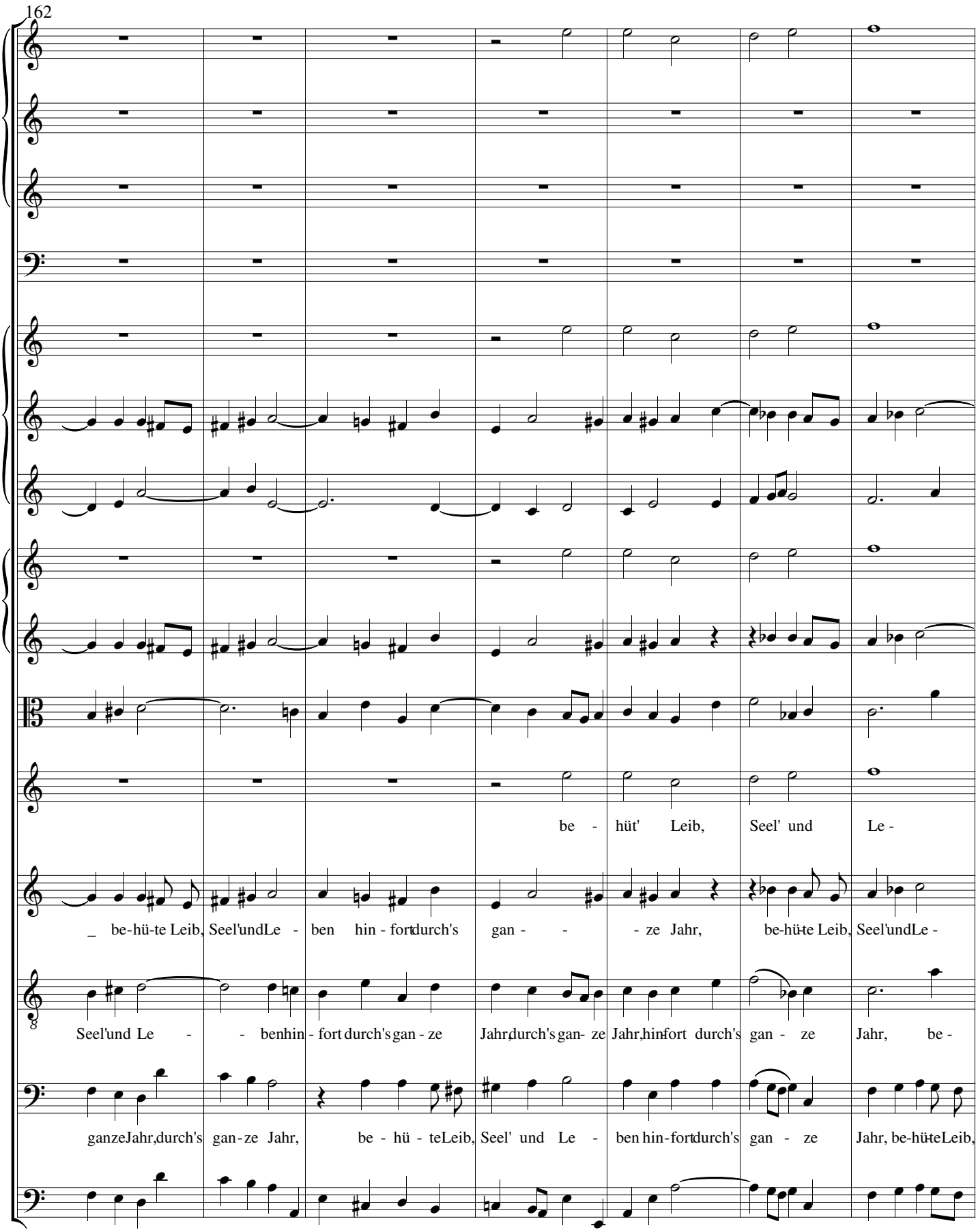
162
be - hüt' Leib, Seel' und Le -
_ be-hü-te Leib, Seel'und Le - ben hin - fort durch's gan - - - ze Jahr, be-hü-te Leib, Seel'und Le -
Seel'und Le - - ben hin - fort durch's gan - ze Jahr, durch's gan- ze Jahr, hin-fort durch's gan - ze Jahr, be -
ganze Jahr, durch's gan-ze Jahr, be - hü - te Leib, Seel' und Le - ben hin-fort durch's gan - ze Jahr, be-hü-te Leib,

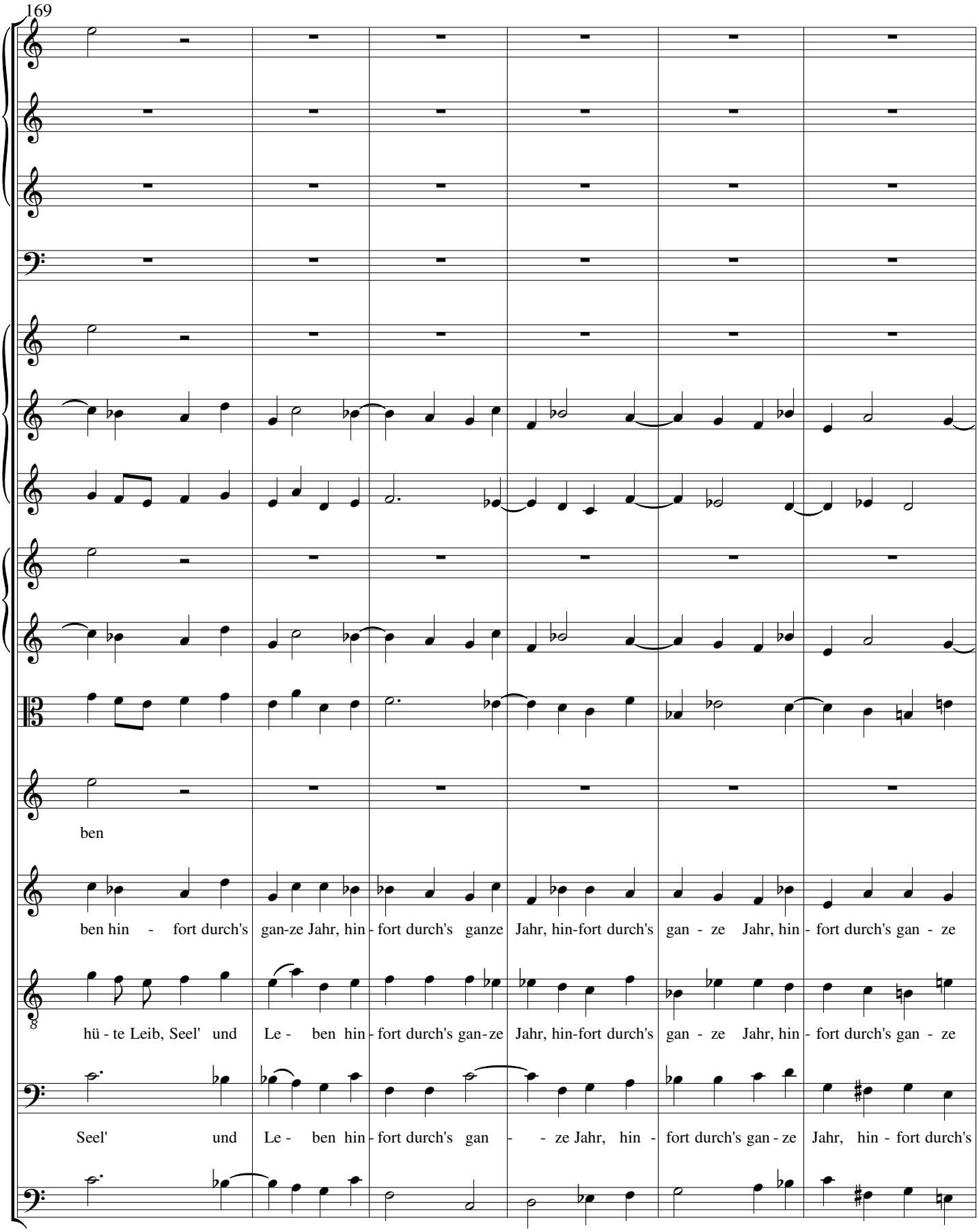
169
ben
ben hin - fort durch's gan-ze Jahr, hin-fort durch's ganze Jahr, hin-fort durch's gan - ze Jahr, hin - fort durch's gan - ze
hü - te Leib, Seel' und Le - ben hin-fort durch's gan-ze Jahr, hin-fort durch's gan - ze Jahr, hin - fort durch's gan - ze
Seel' und Le - ben hin-fort durch's gan - - ze Jahr, hin - fort durch's gan-ze Jahr, hin - fort durch's

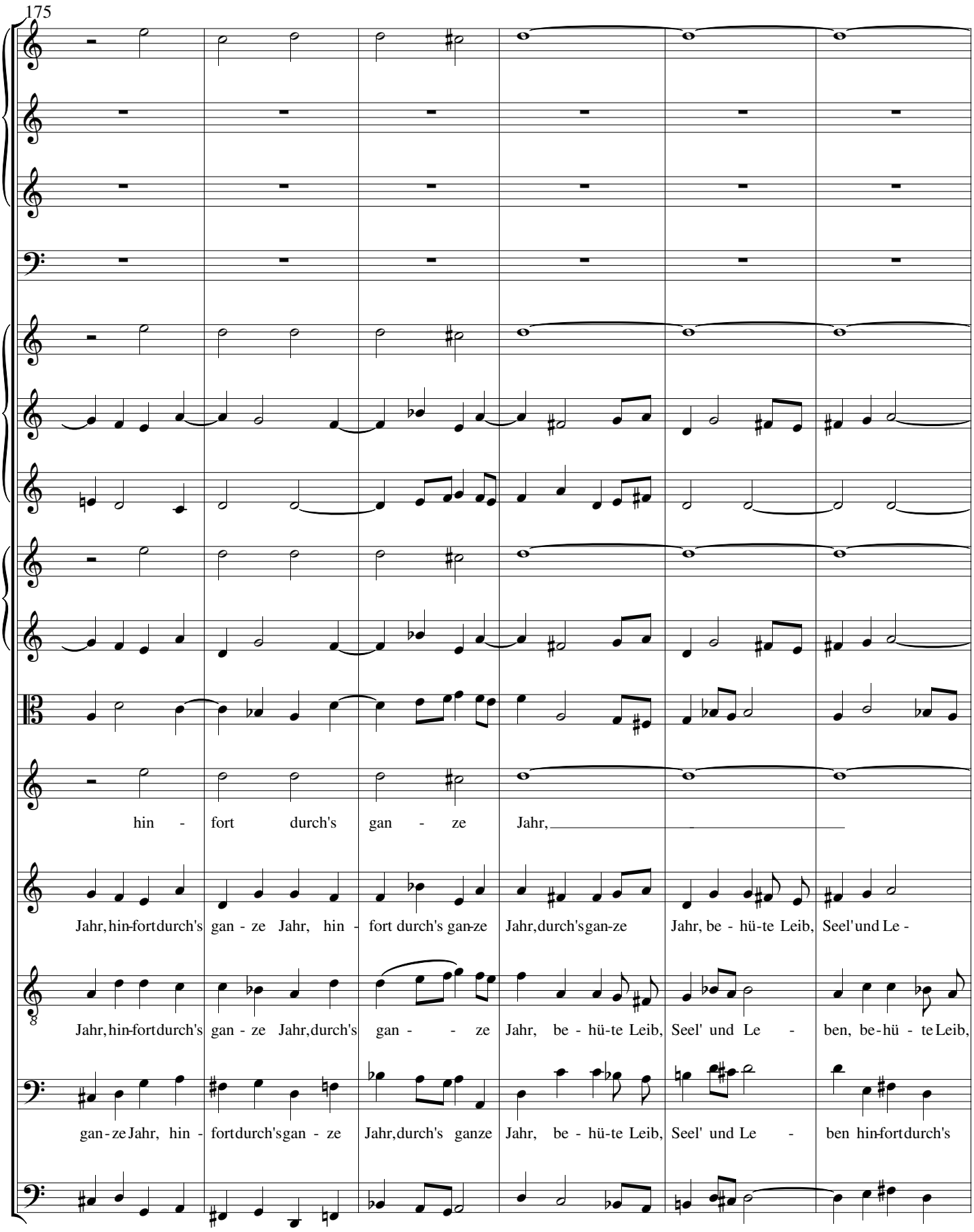
175
hin - fort durch's gan - ze Jahr,
Jahr, hin-fort durch's gan - ze Jahr, hin - fort durch's gan-ze Jahr, durch's gan-ze Jahr, be - hü-te Leib, Seel' und Le -
Jahr, hin-fort durch's gan - ze Jahr, durch's gan - - ze Jahr, be - hü-te Leib, Seel' und Le - ben, be-hü - te Leib,
gan-ze Jahr, hin - fort durch's gan - ze Jahr, durch's ganze Jahr, be - hü-te Leib, Seel' und Le - ben hin-fort durch's

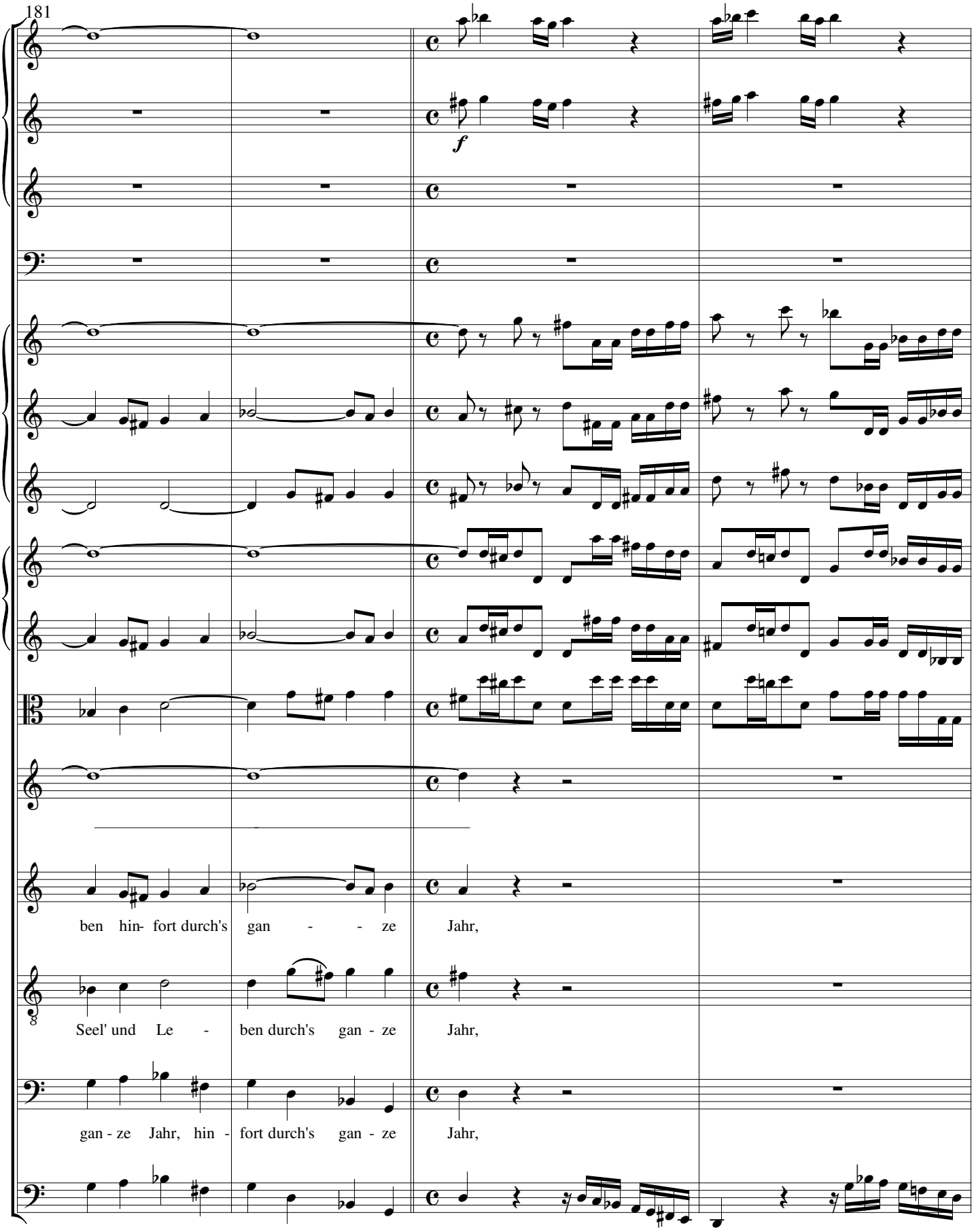
181
f
ben hin- fort durch's gan - - ze Jahr,
Seel' und Le - ben durch's gan - ze Jahr,
gan - ze Jahr, hin - fort durch's gan - ze Jahr,

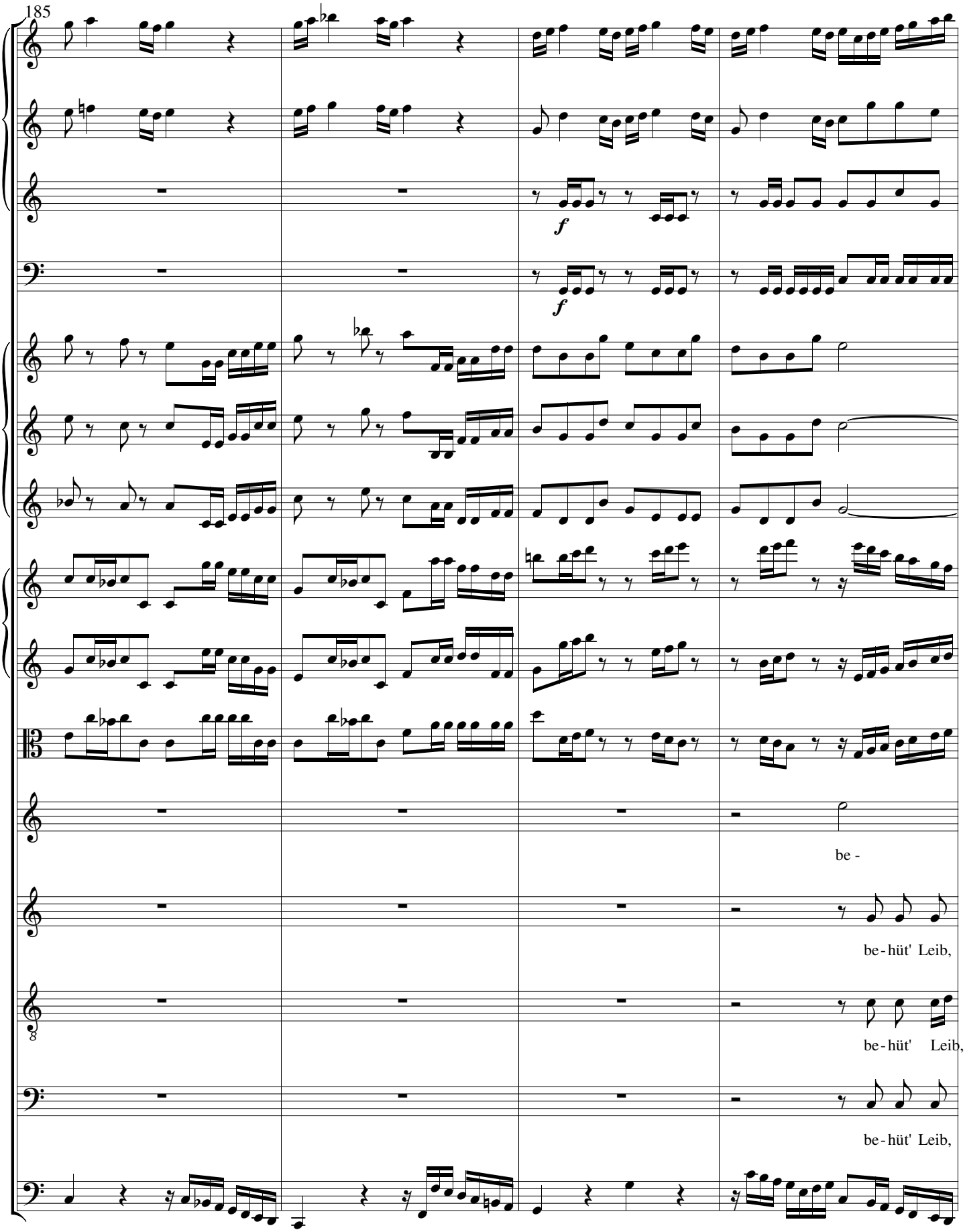
185
f
f
be -
be - hüt' Leib,
be - hüt' Leib,
be - hüt' Leib,

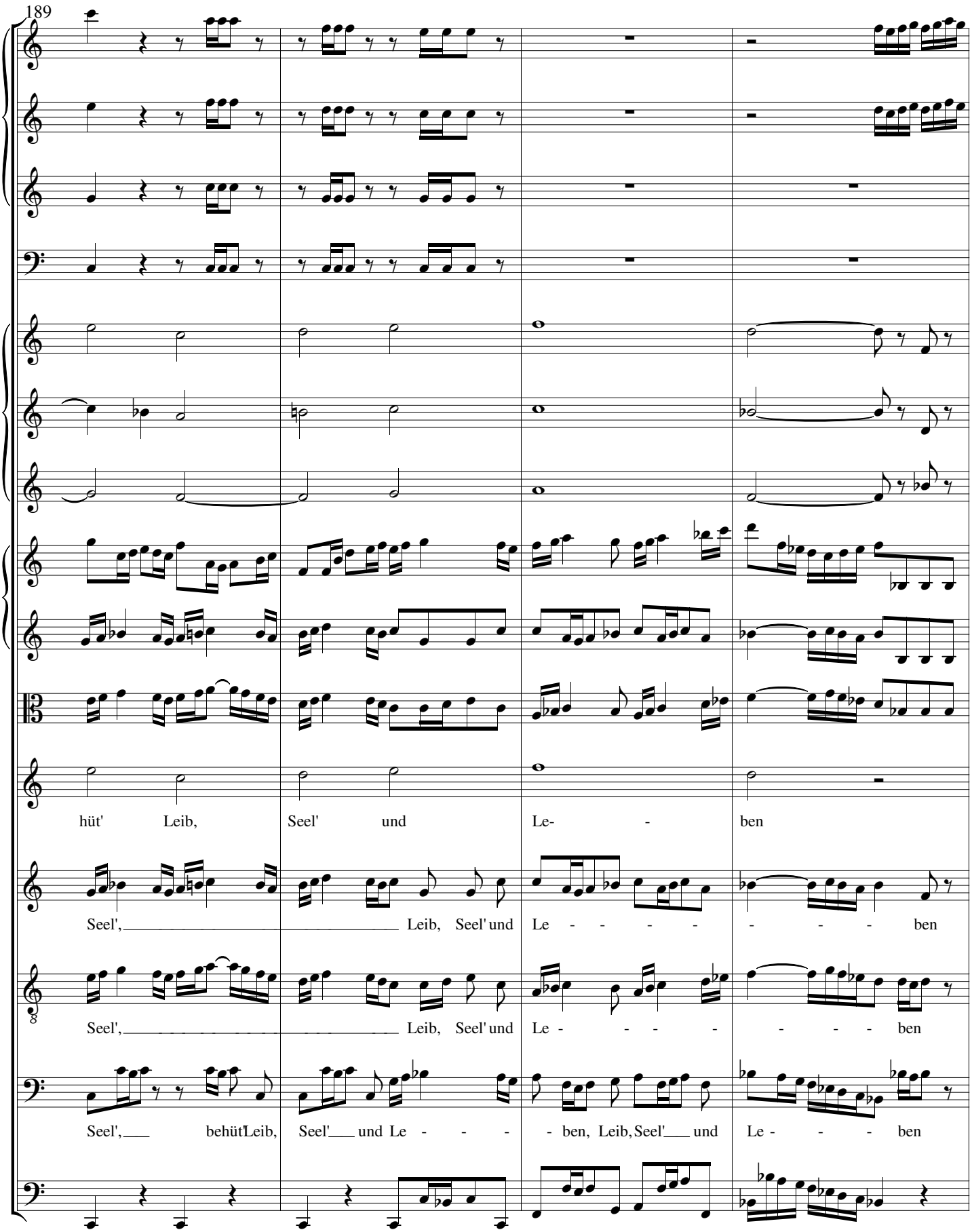
189
hüt' Leib, Seel' und Le- ben
Seel', Leib, Seel' und Le - - - - - - - - ben
Seel', Leib, Seel' und Le - - - - - - - - ben
Seel', behüt' Leib, Seel' und Le - - - - ben, Leib, Seel' und Le - - - ben

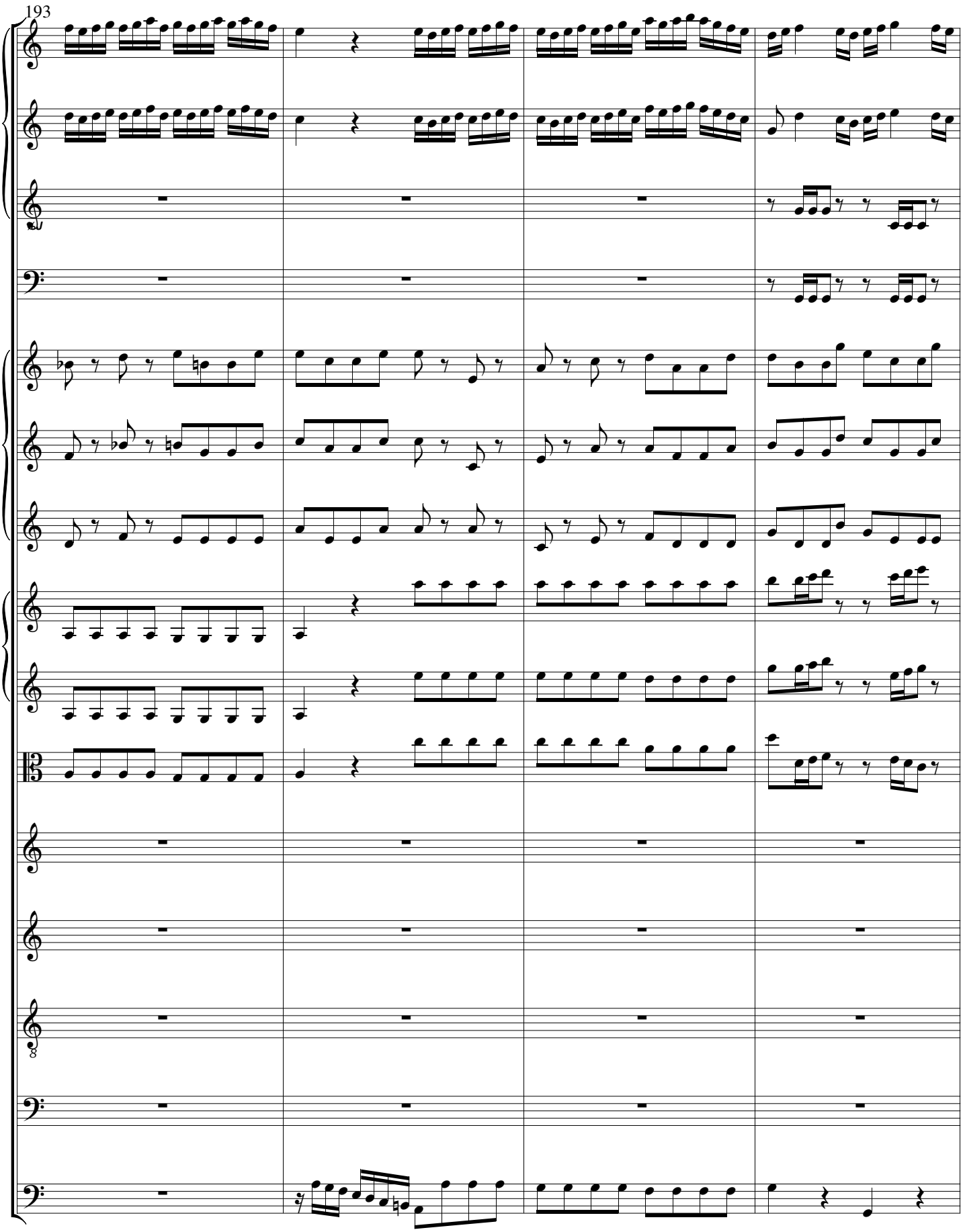
193

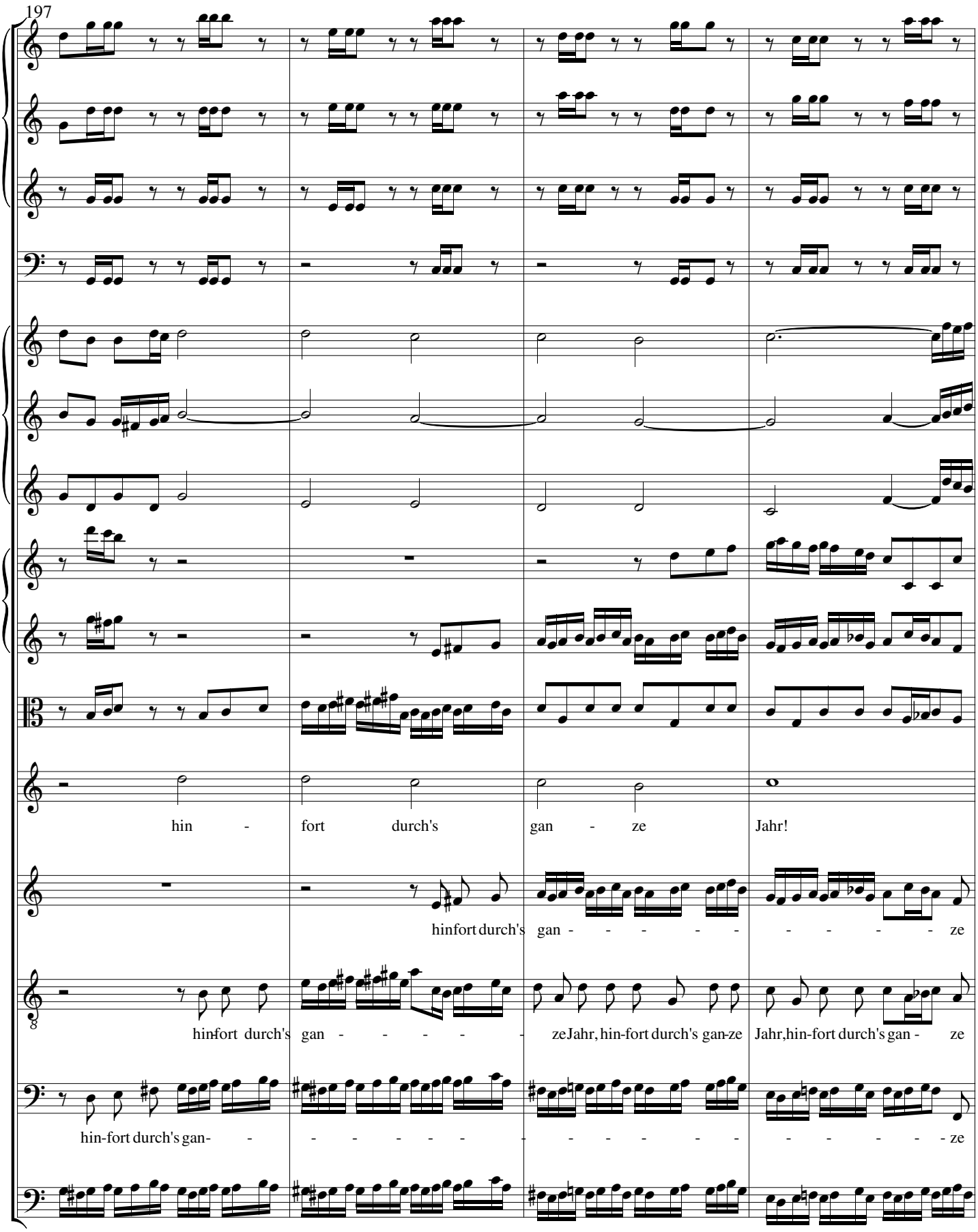
197
hin - fort durch's gan - ze Jahr!
hinfort durch's gan - - - - - - - - - - ze
hin-fort durch's gan - - - - - - ze Jahr, hin-fort durch's gan-ze Jahr, hin-fort durch's gan - ze
hin-fort durch's gan- - - - - - - - - - - - - - - - - - ze

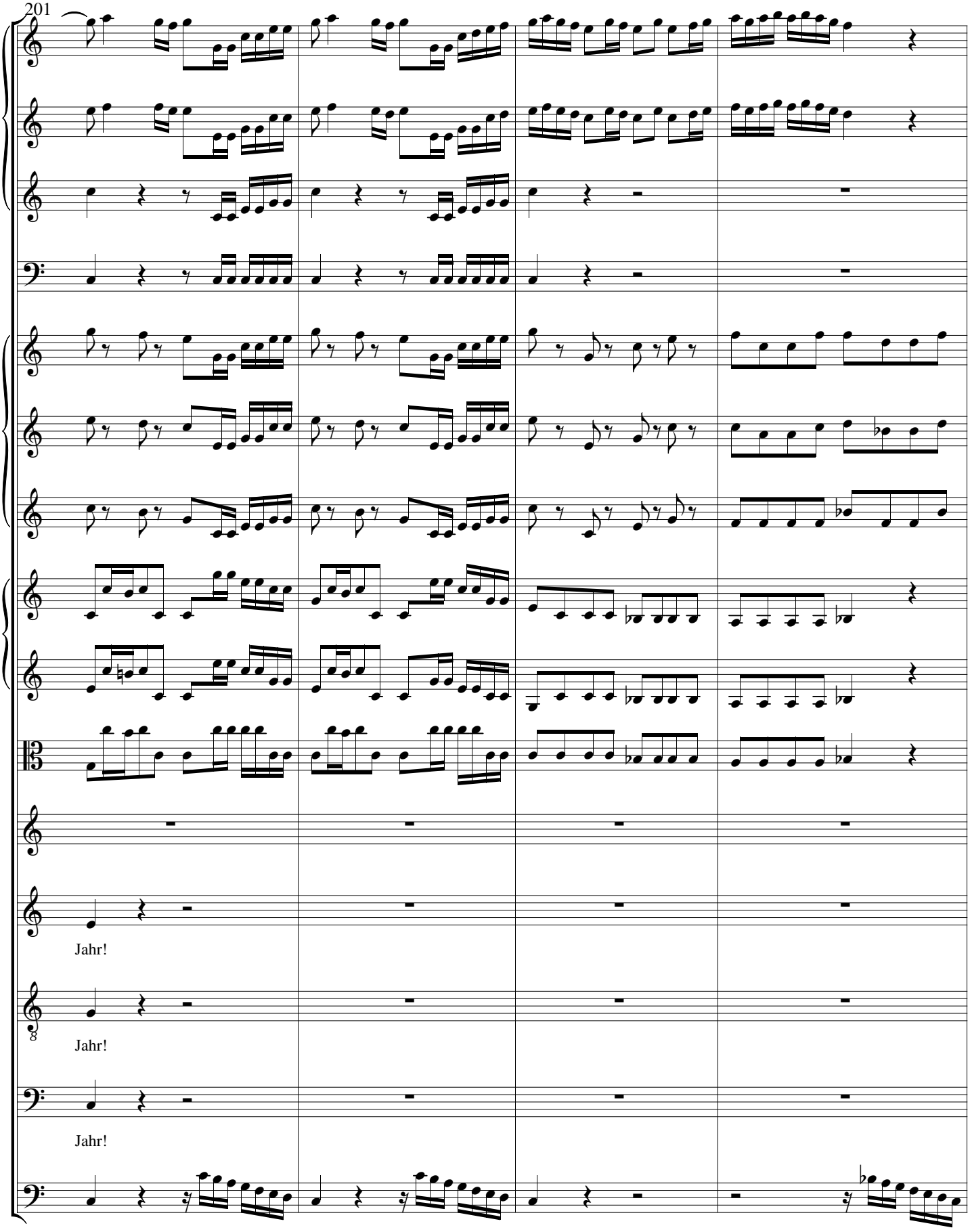
201
Jahr!
Jahr!
Jahr!

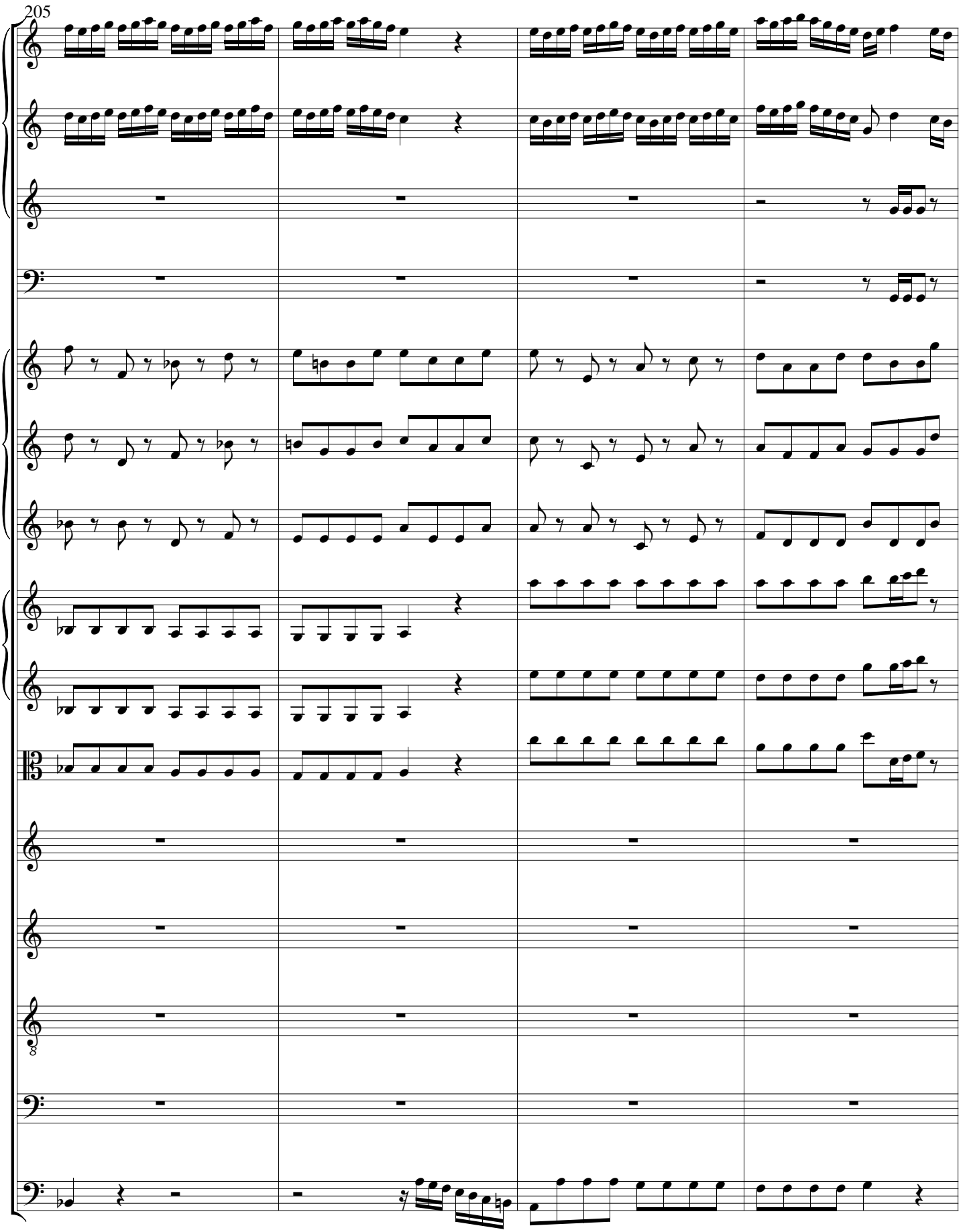
205

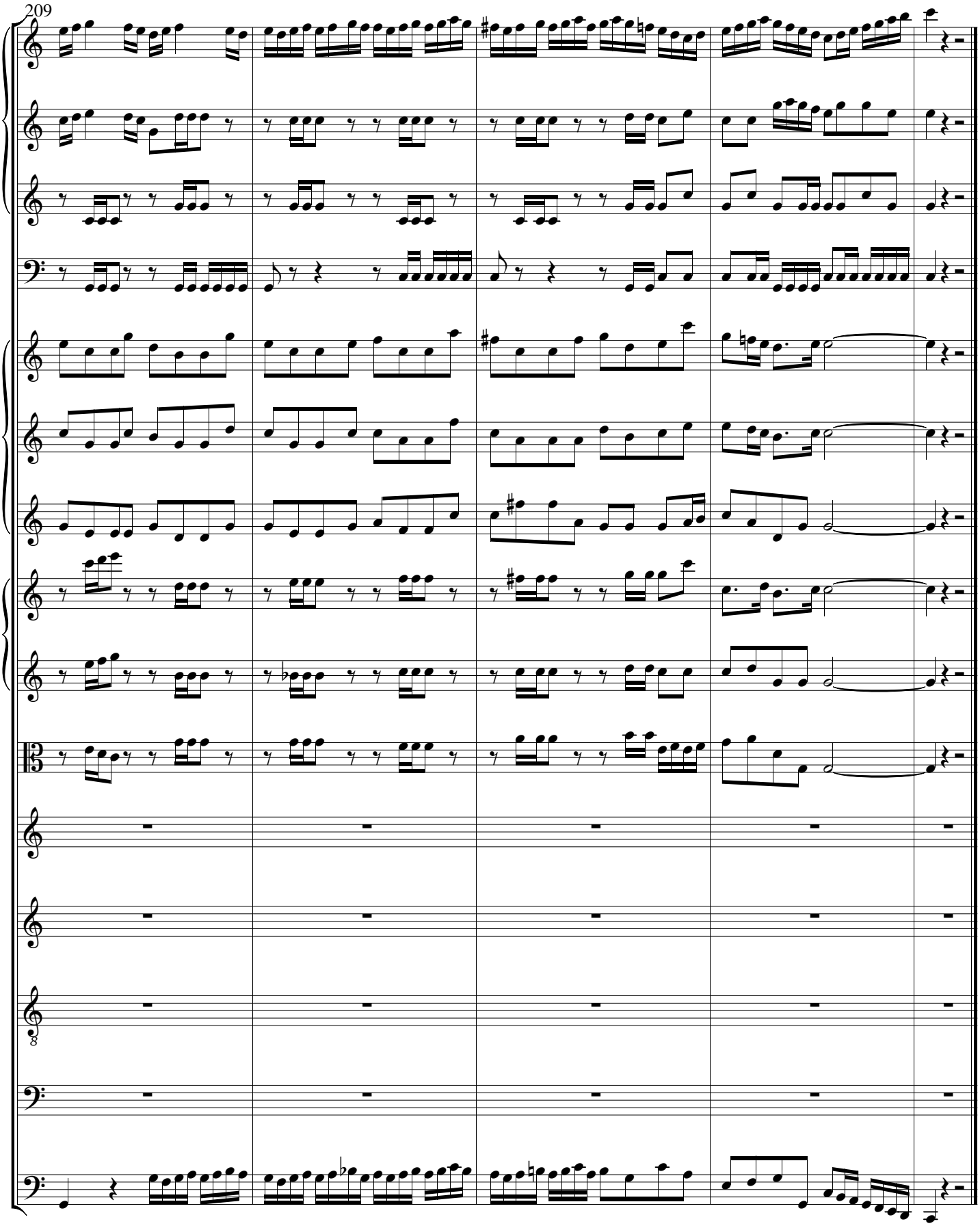
209