Festo Epiphanias.

"Liebster Immanuel, Herzog der Frommen."

Johann Sebastian Bach
BWV 123

1. Chorus.

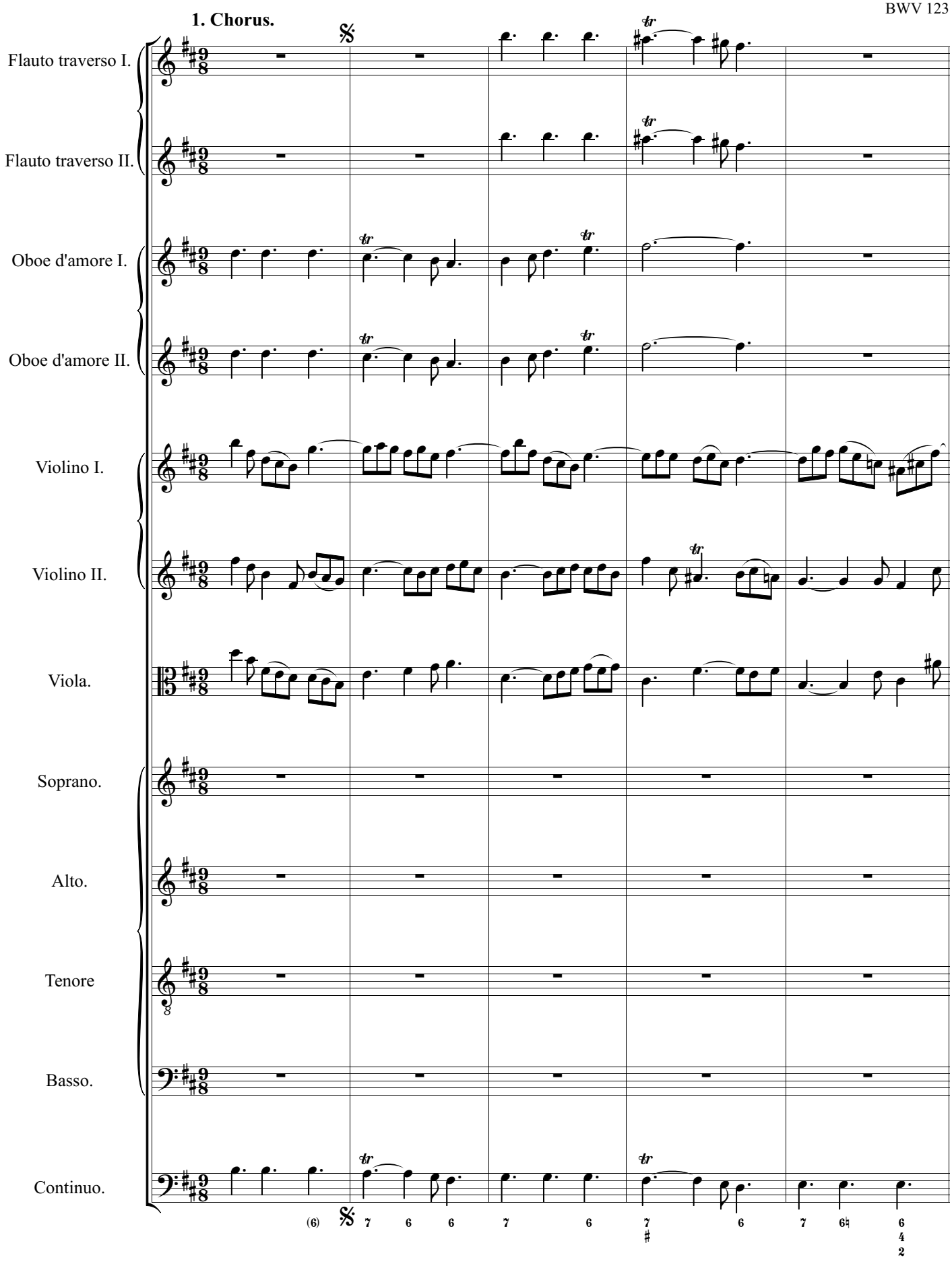

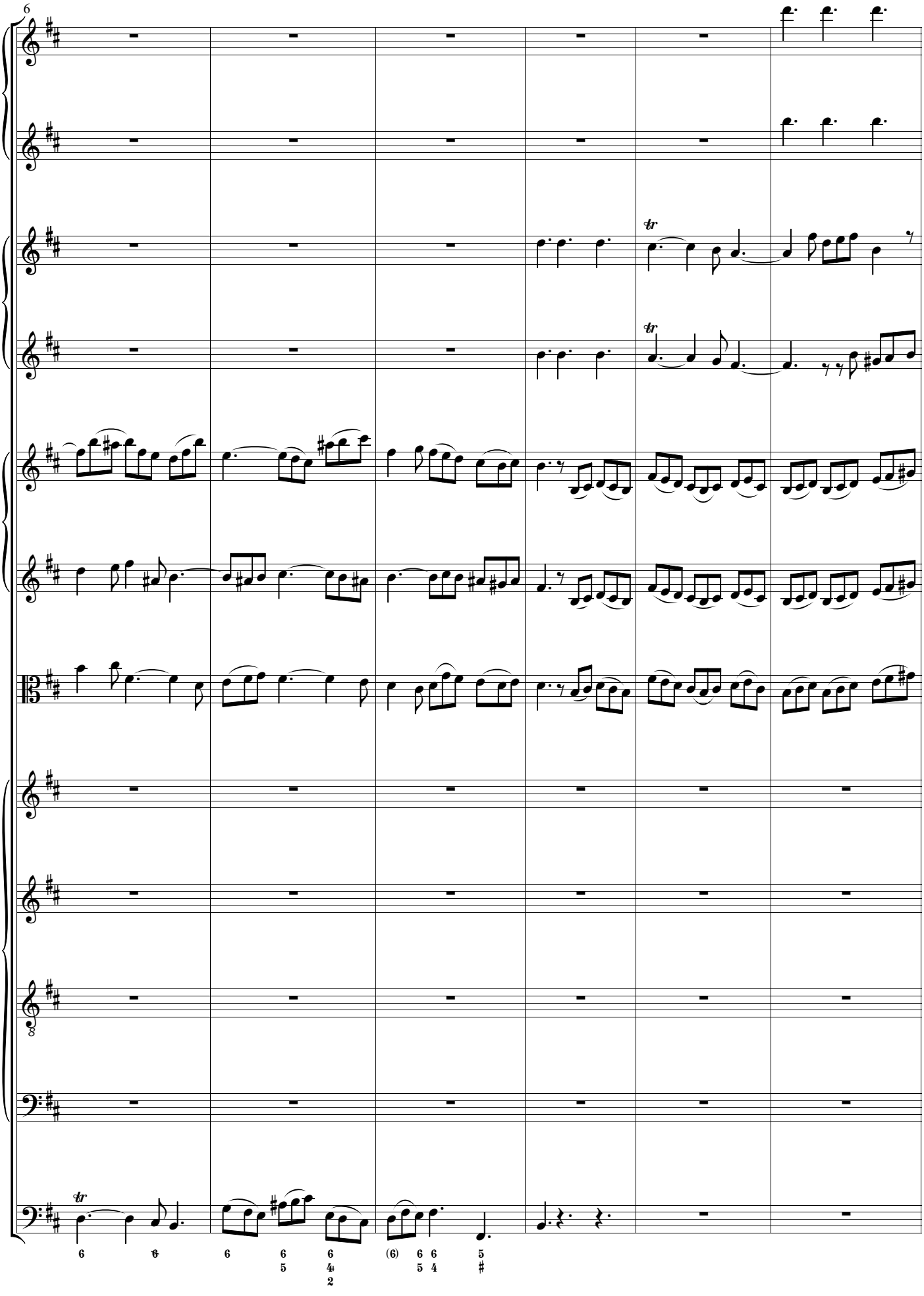
6
tr
tr
tr
6
6
6
6
5
6
4
2
(6)
6
5
6
4
5
#

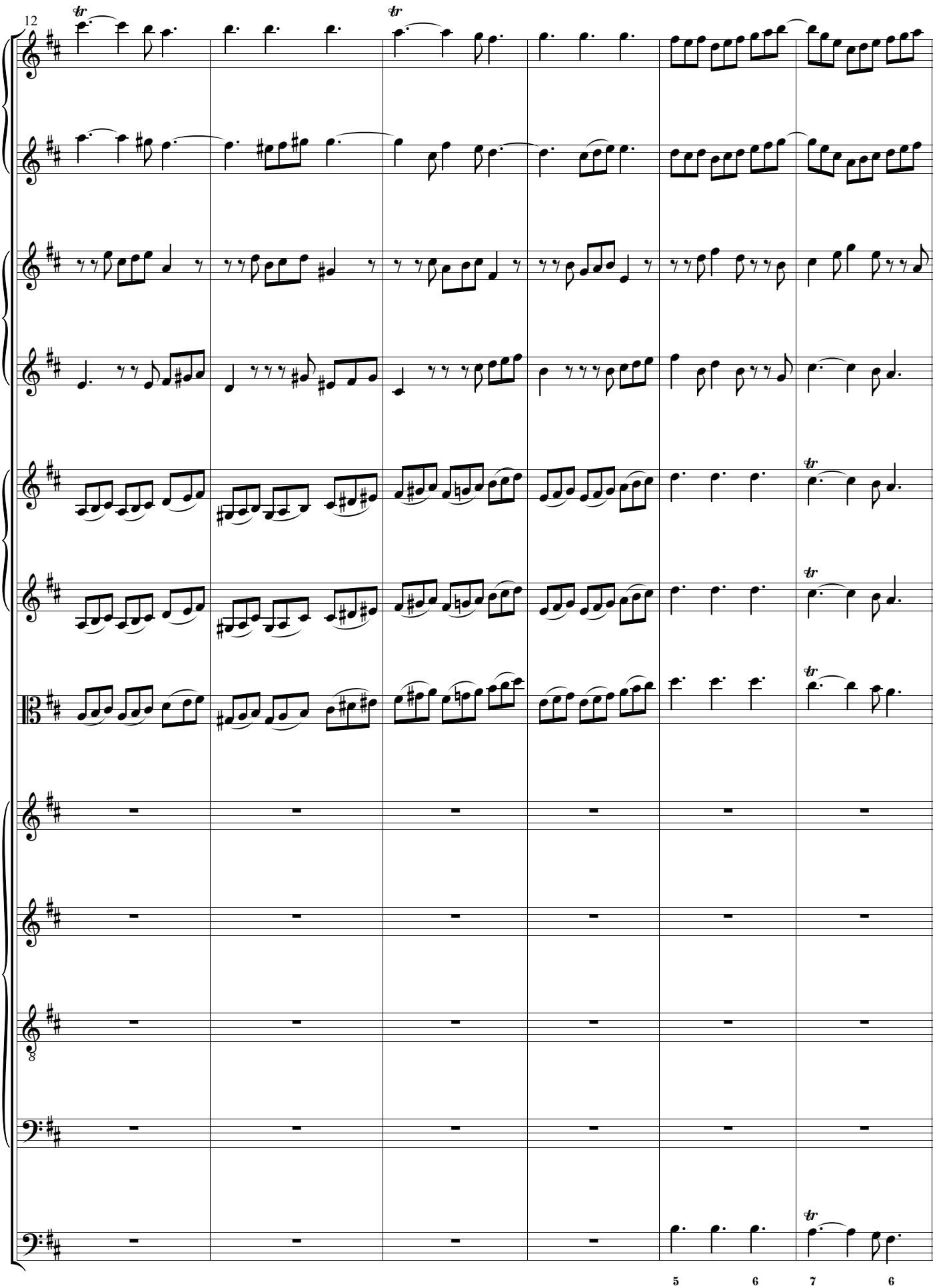
12
5
6
7
6

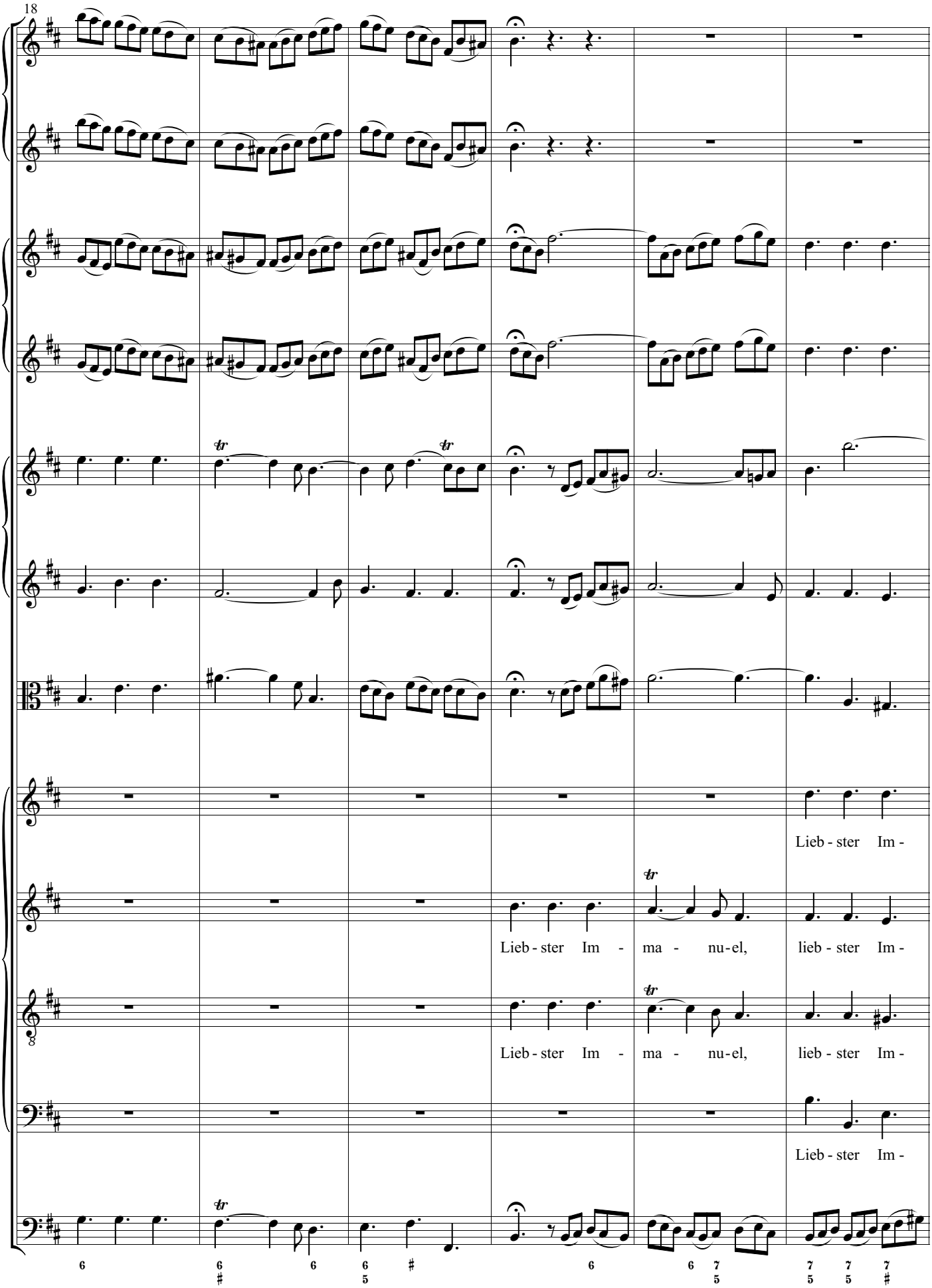
18
Lieb - ster Im -
Lieb - ster Im - ma - nu - el, lieb - ster Im -
Lieb - ster Im - ma - nu - el, lieb - ster Im -
Lieb - ster Im -

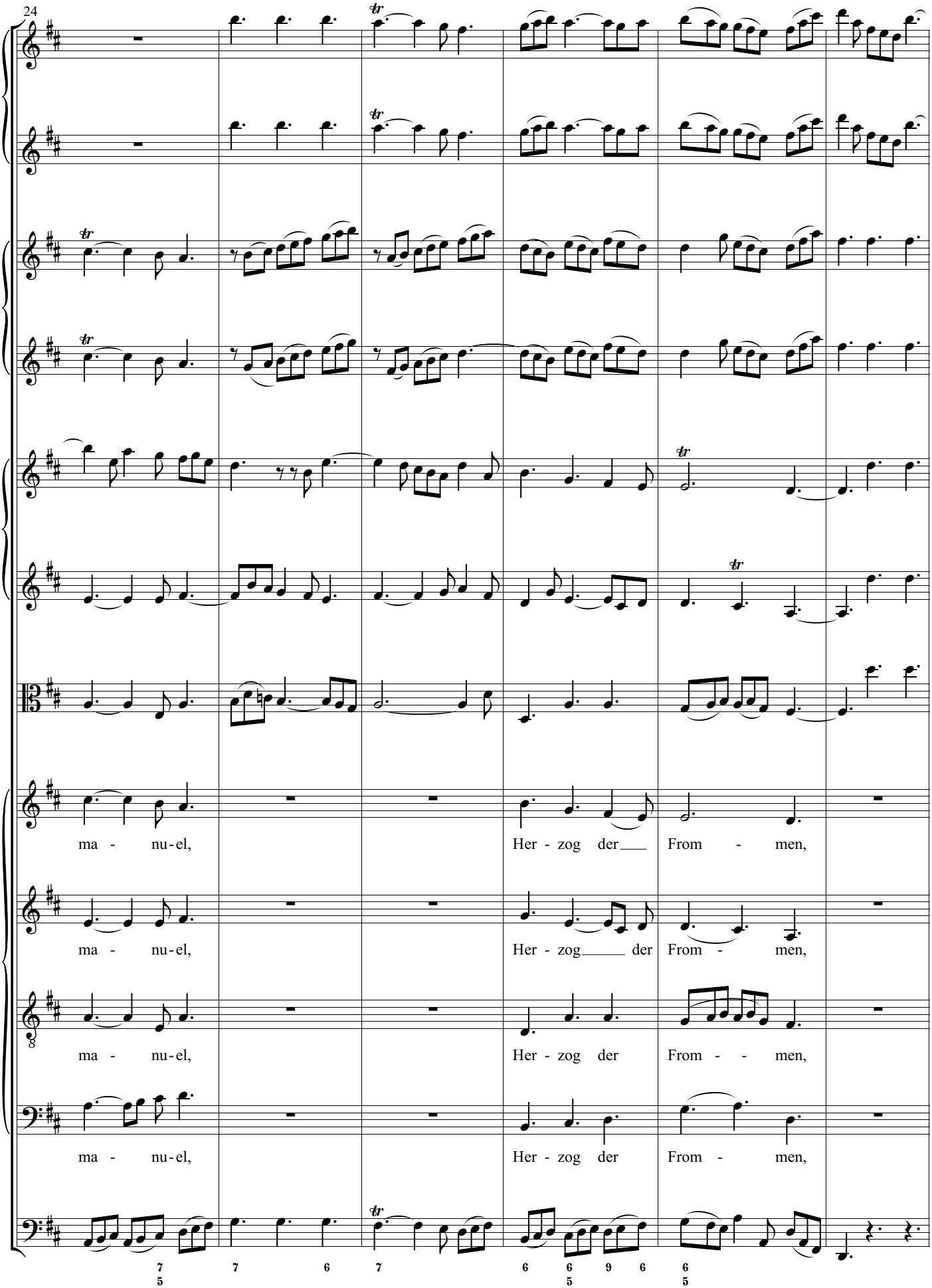
24
ma - nu-el,
Her - zog der
From - men,
ma - nu-el,
Her - zog der
From - men,
ma - nu-el,
Her - zog der
From - men,
ma - nu-el,
Her - zog der
From - men,

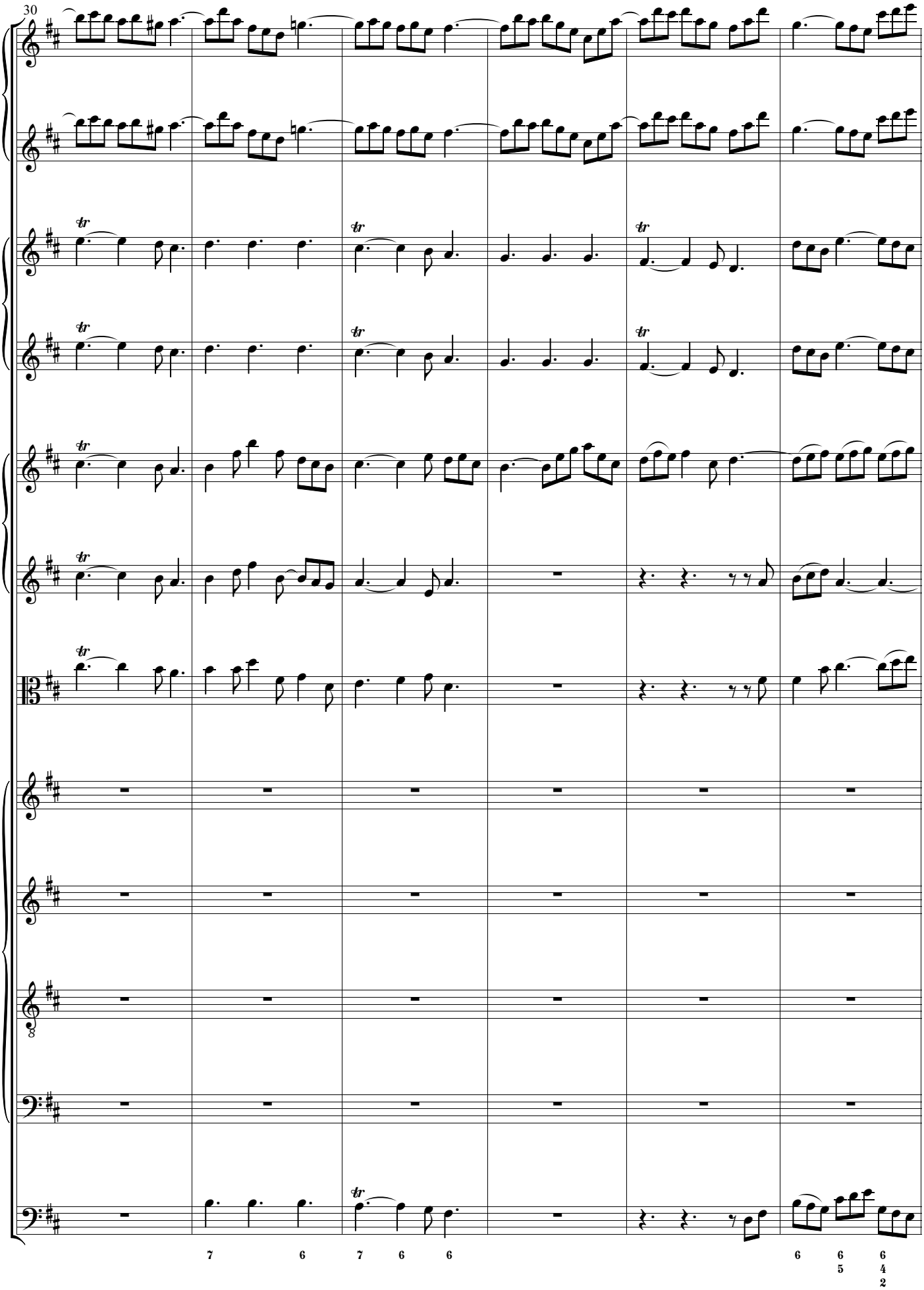
30
7 6 7 6 6 6 6 6 4 2

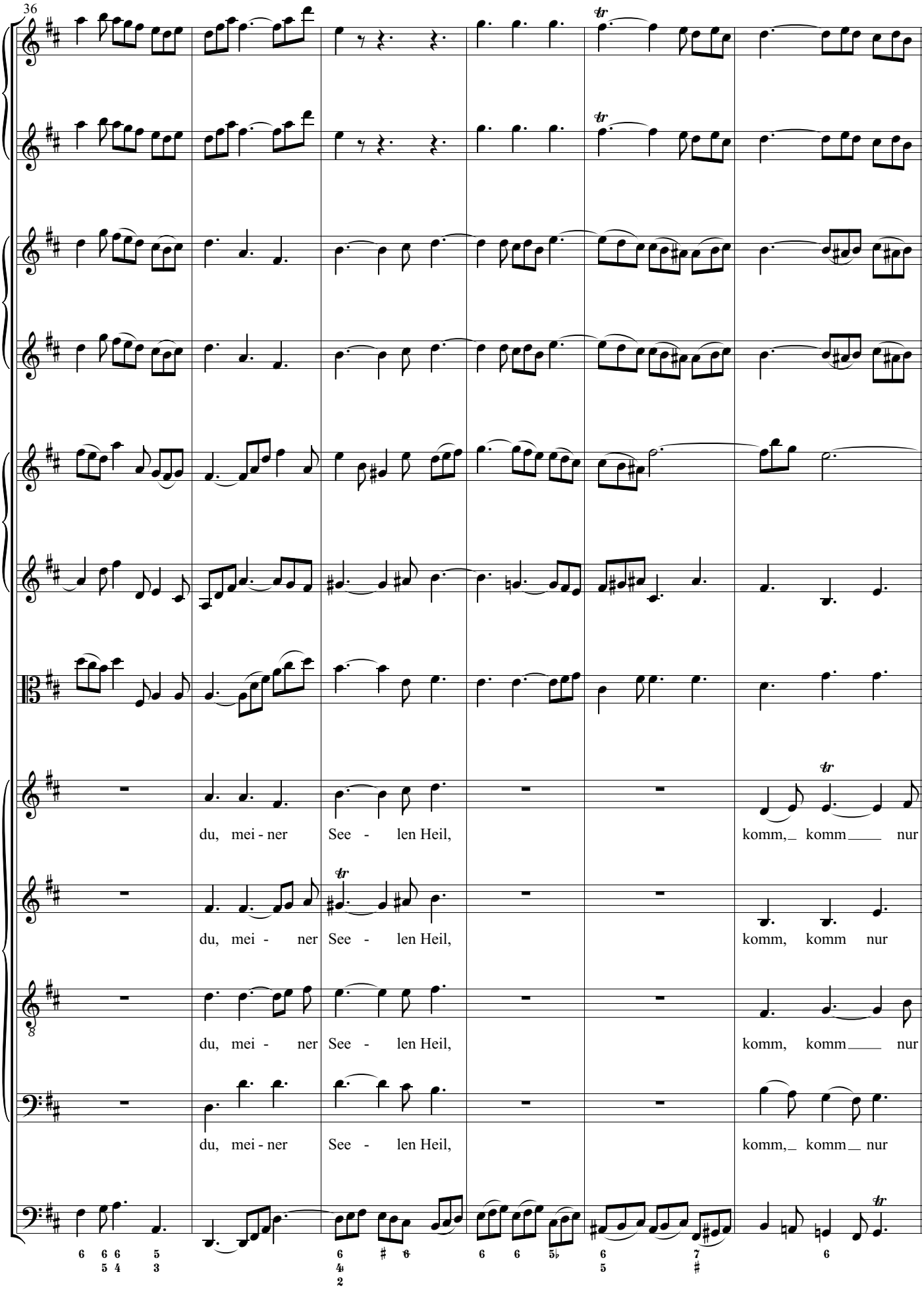
36
du, mei - ner See - len Heil, komm, komm nur
du, mei - ner See - len Heil, komm, komm nur
du, mei - ner See - len Heil, komm, komm nur
du, mei - ner See - len Heil, komm, komm nur

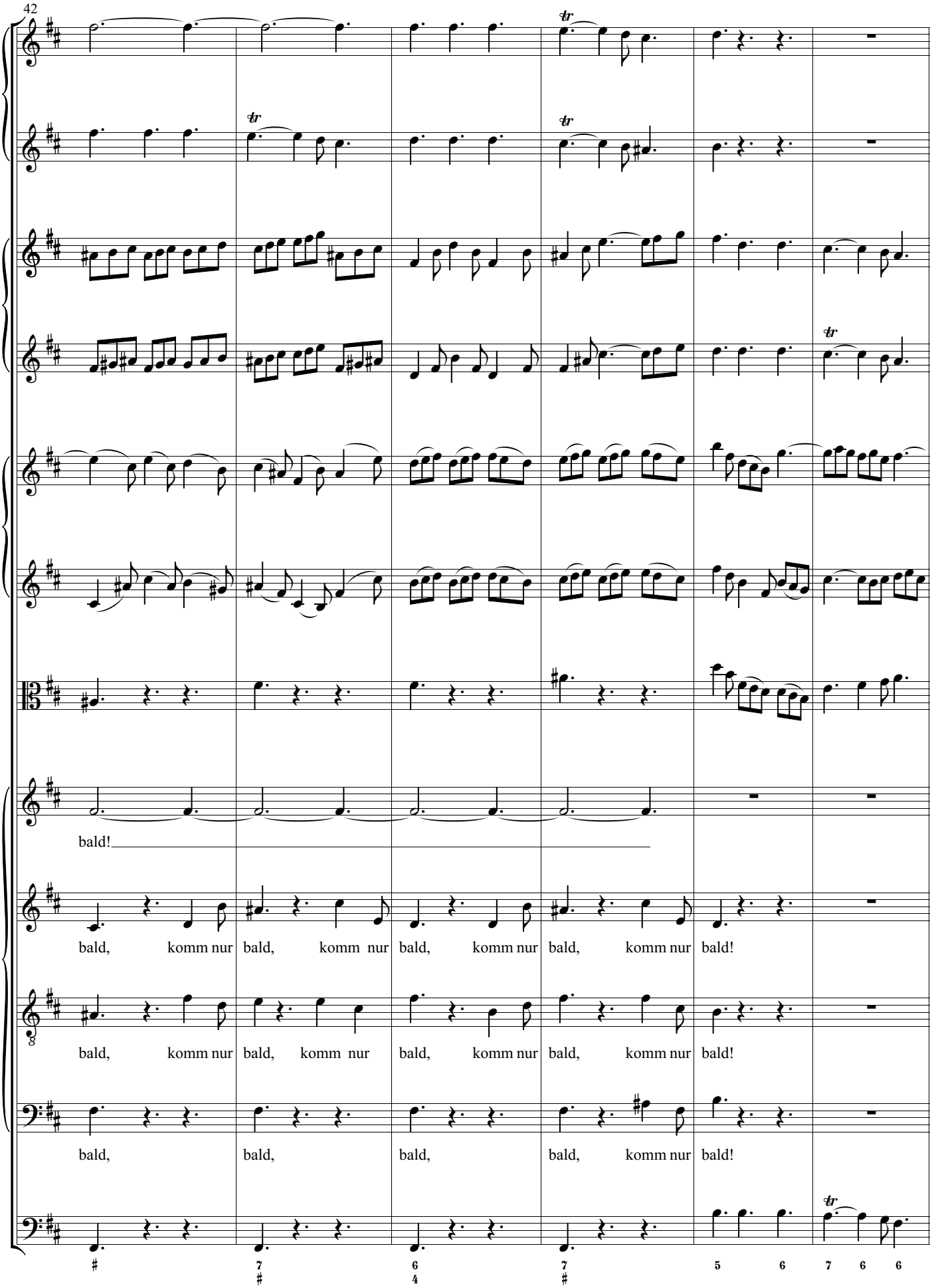
42
bald!
bald, komm nur bald, komm nur bald, komm nur bald, komm nur bald!
bald, komm nur bald, komm nur bald, komm nur bald, komm nur bald!
bald, bald, bald, bald, komm nur bald!

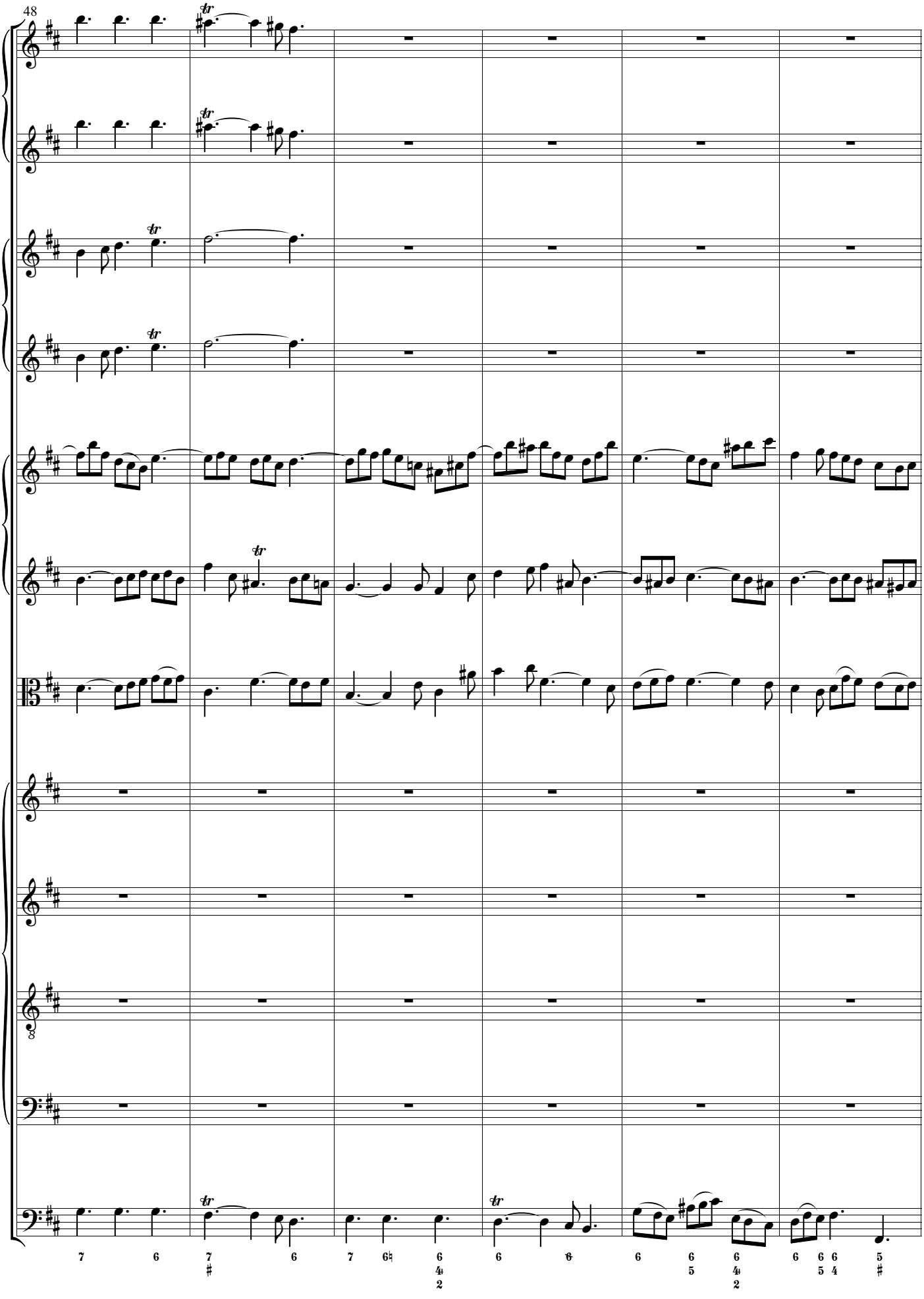
48

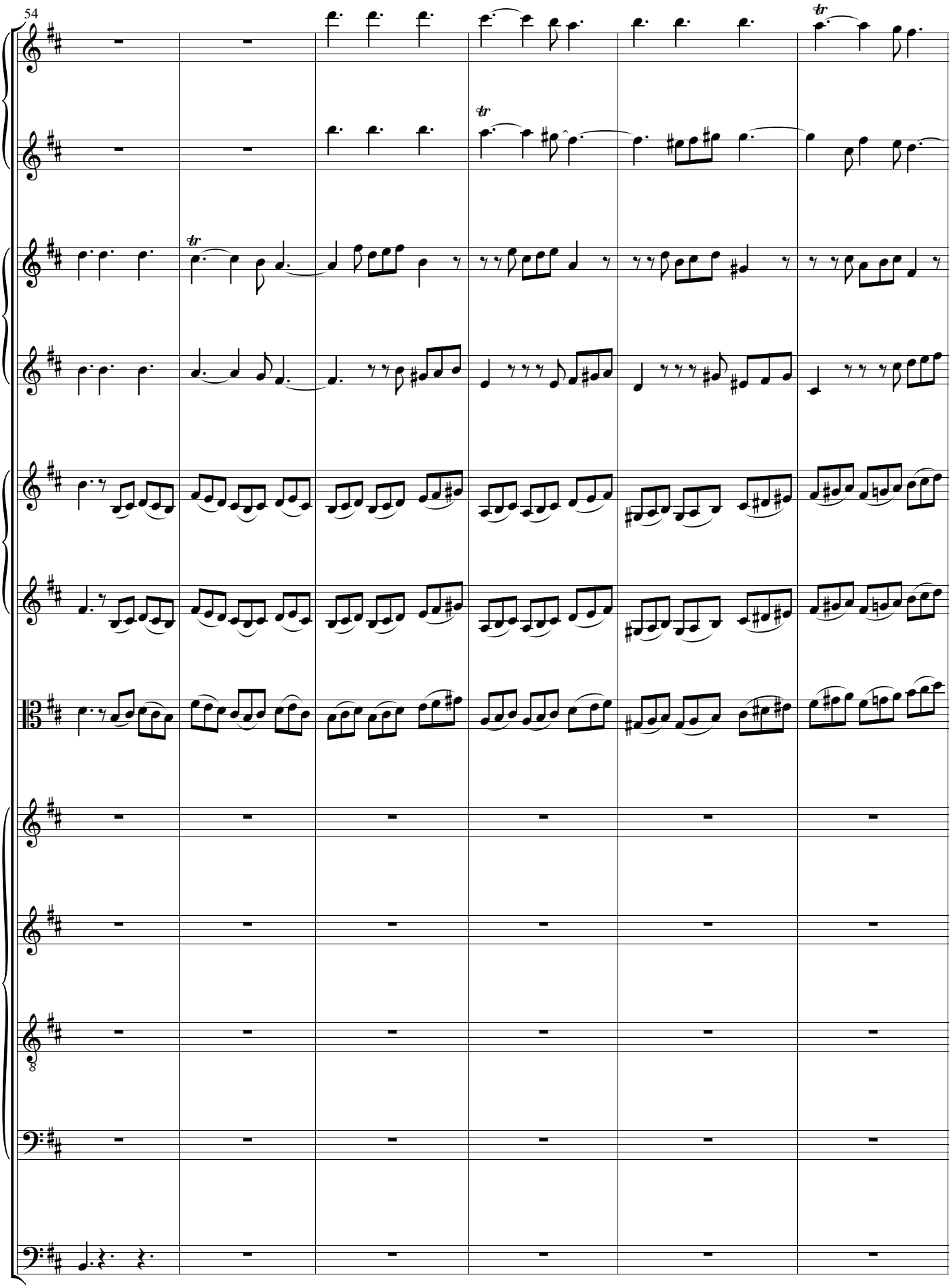
54
tr
tr
tr

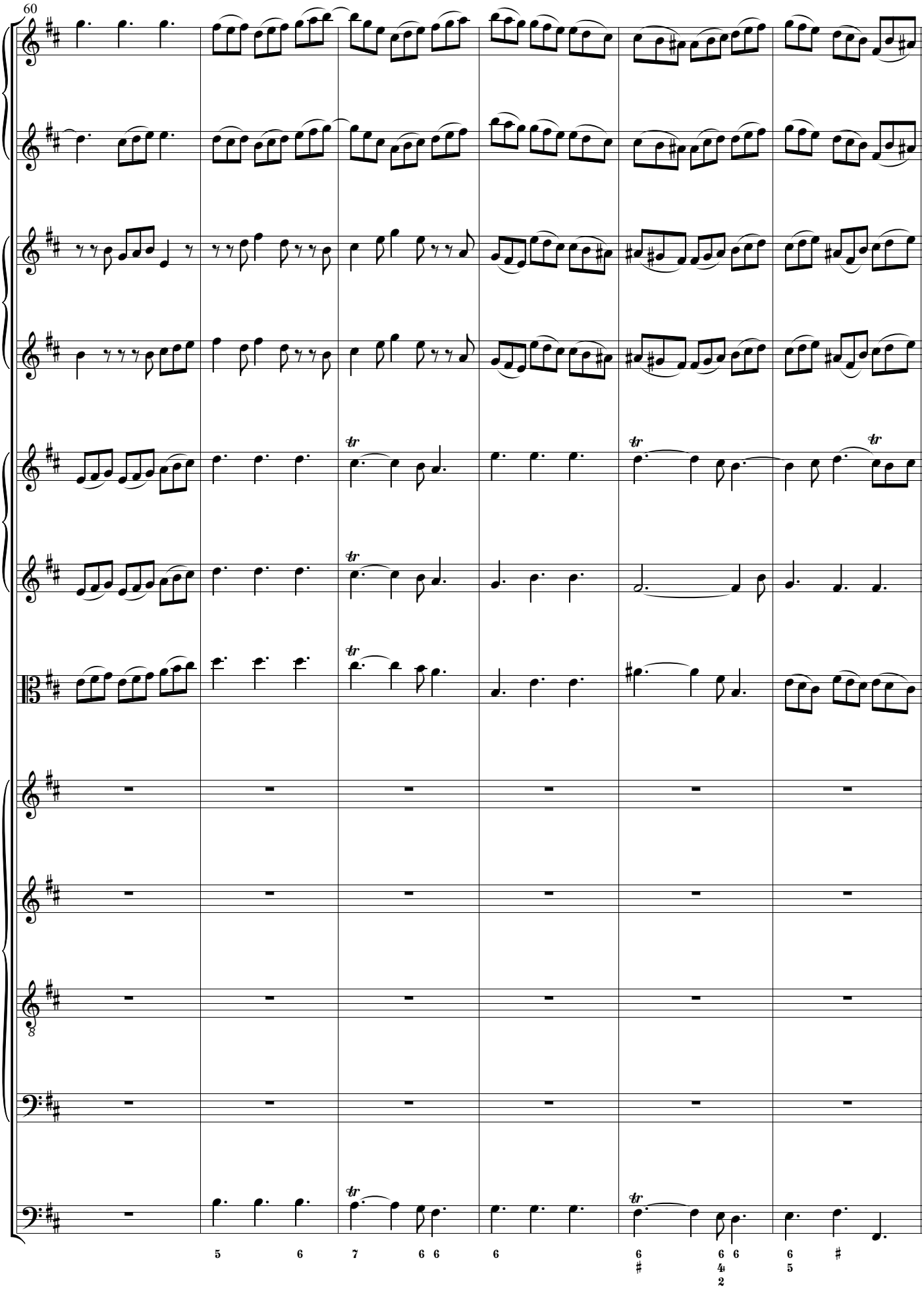
60
tr
5
6
7
6
6
6
6
#
6
4
2
6
5
#

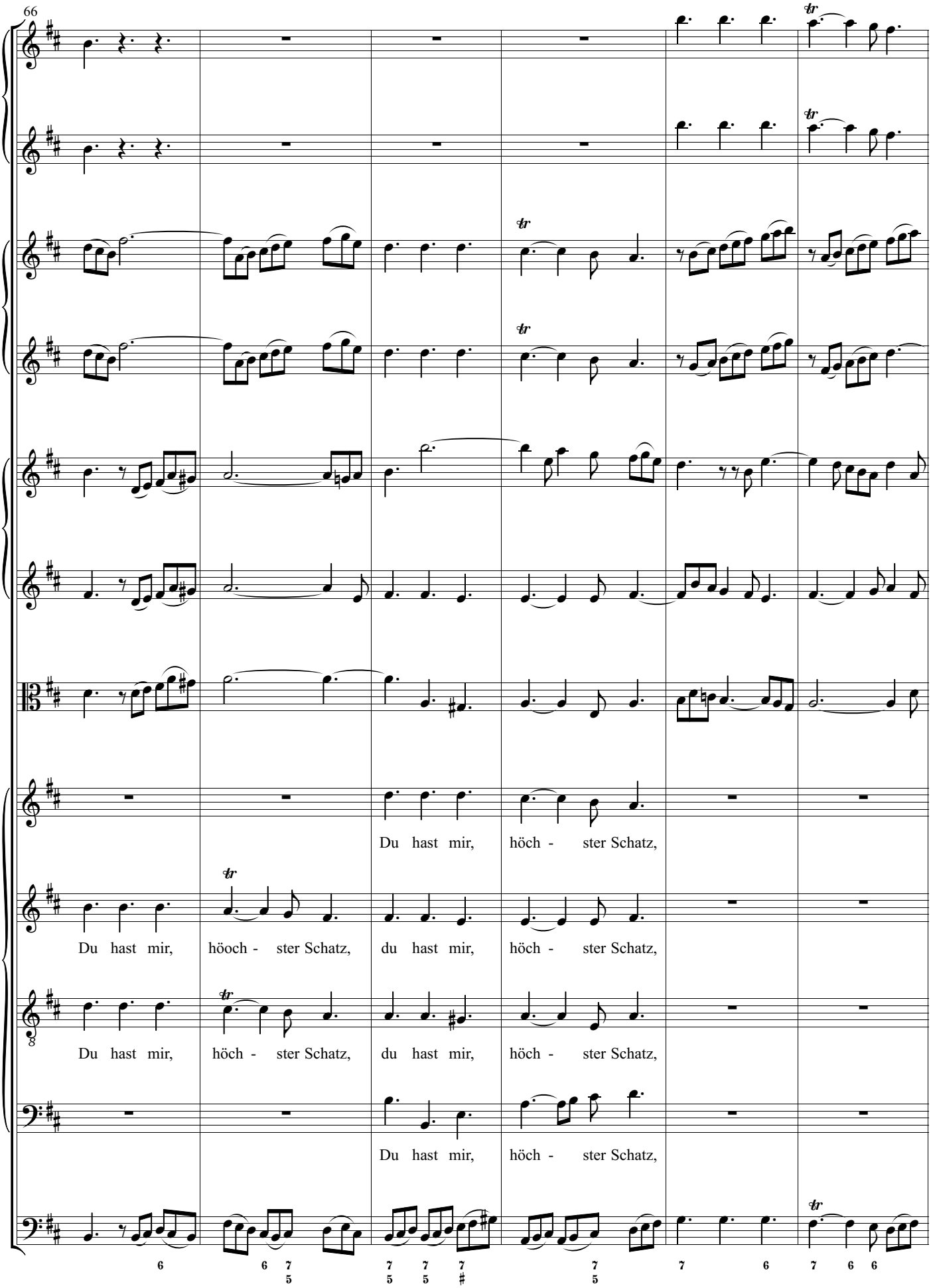
66
Du hast mir, höch - ster Schatz,
Du hast mir, höoch - ster Schatz, du hast mir, höch - ster Schatz,
Du hast mir, höch - ster Schatz, du hast mir, höch - ster Schatz,
Du hast mir, höch - ster Schatz,

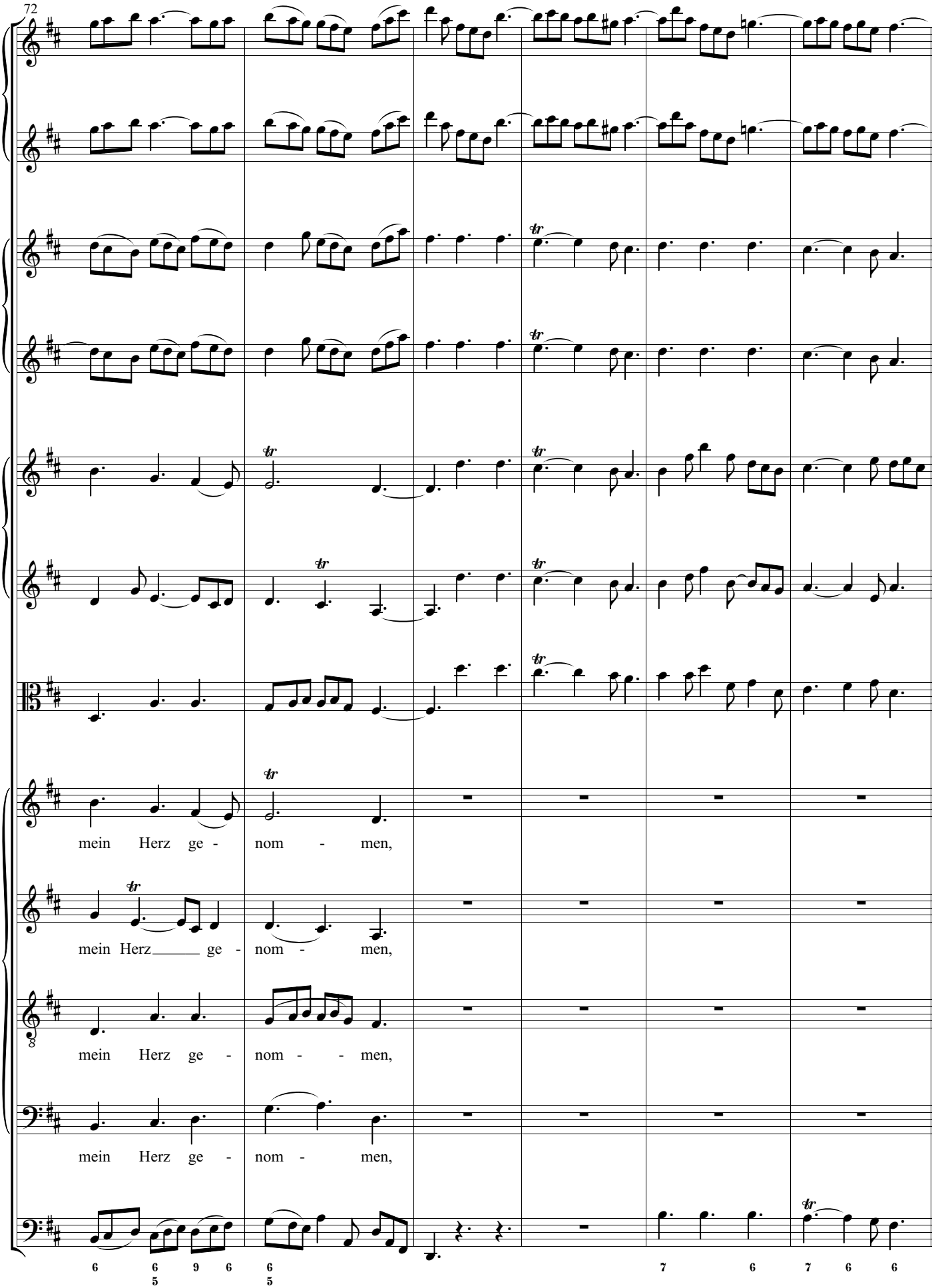
72
mein Herz ge - nom - men,
mein Herz ge - nom - men,
mein Herz ge - nom - men,
mein Herz ge - nom - men,

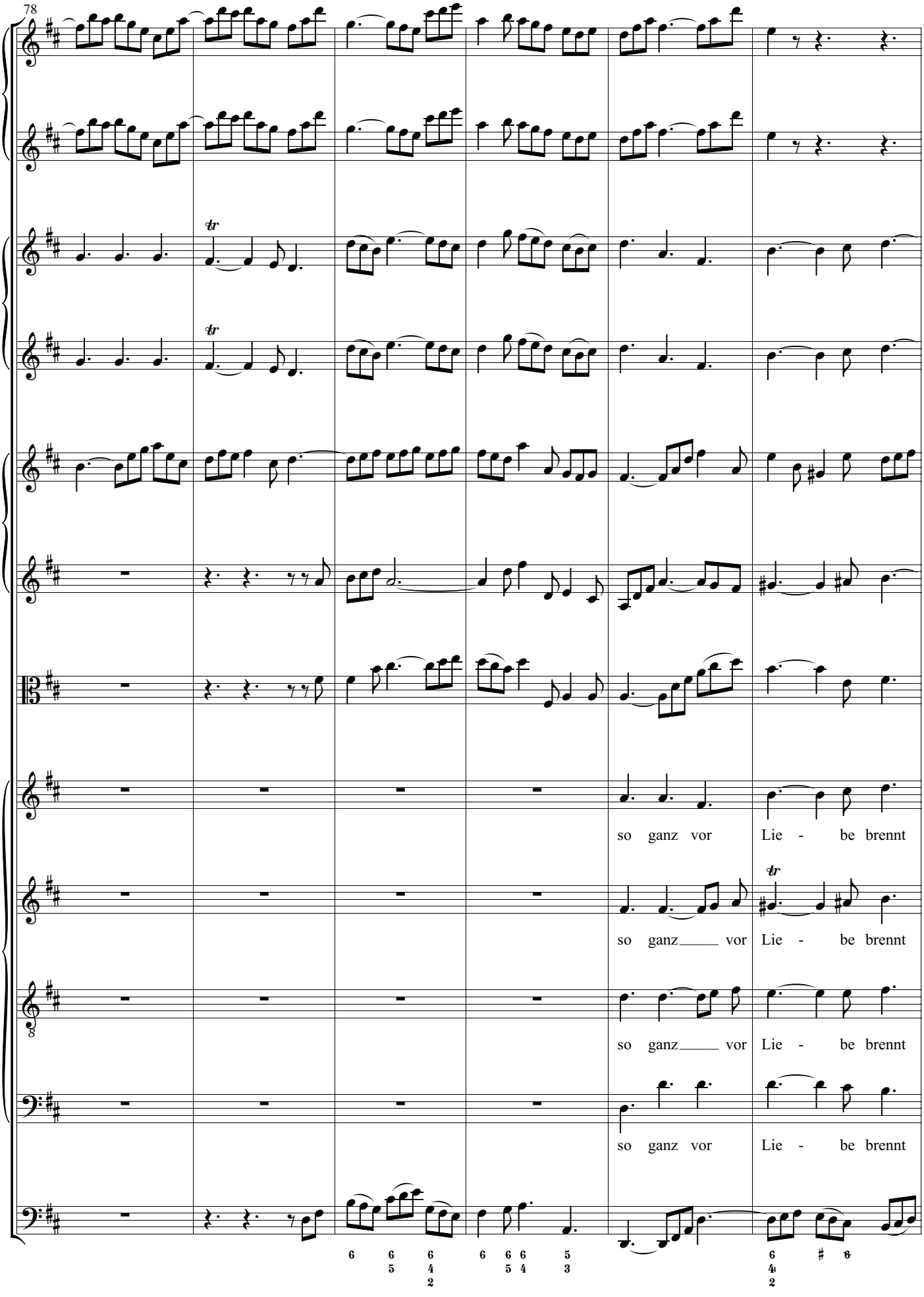
78
so ganz vor Lie - be brennt
so ganz vor Lie - be brennt
so ganz vor Lie - be brennt
so ganz vor Lie - be brennt

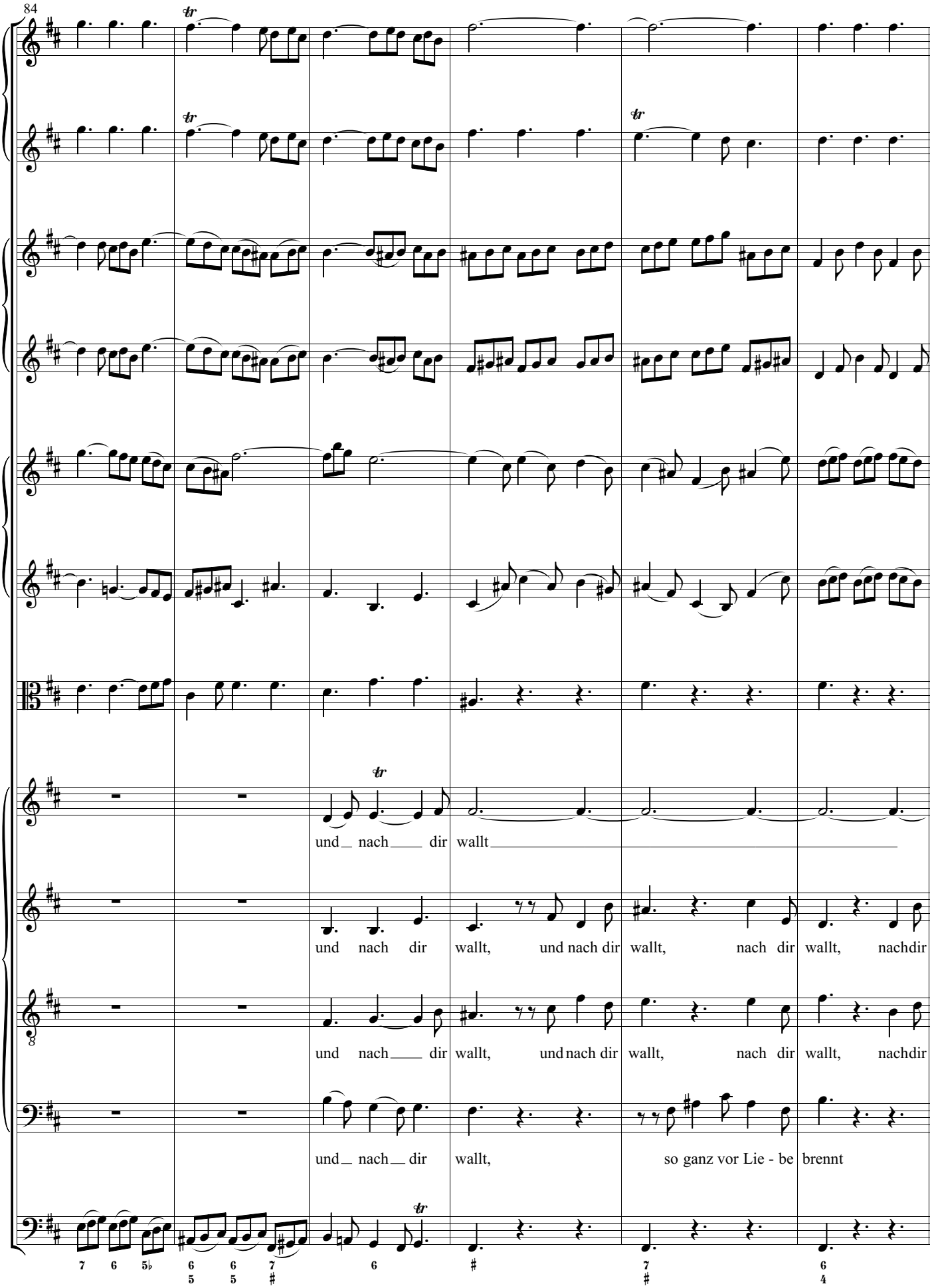
84
und nach dir wallt
und nach dir wallt, und nach dir wallt, nach dir wallt, nachdir
und nach dir wallt, und nach dir wallt, nach dir wallt, nachdir
und nach dir wallt, so ganz vor Lie - be brennt

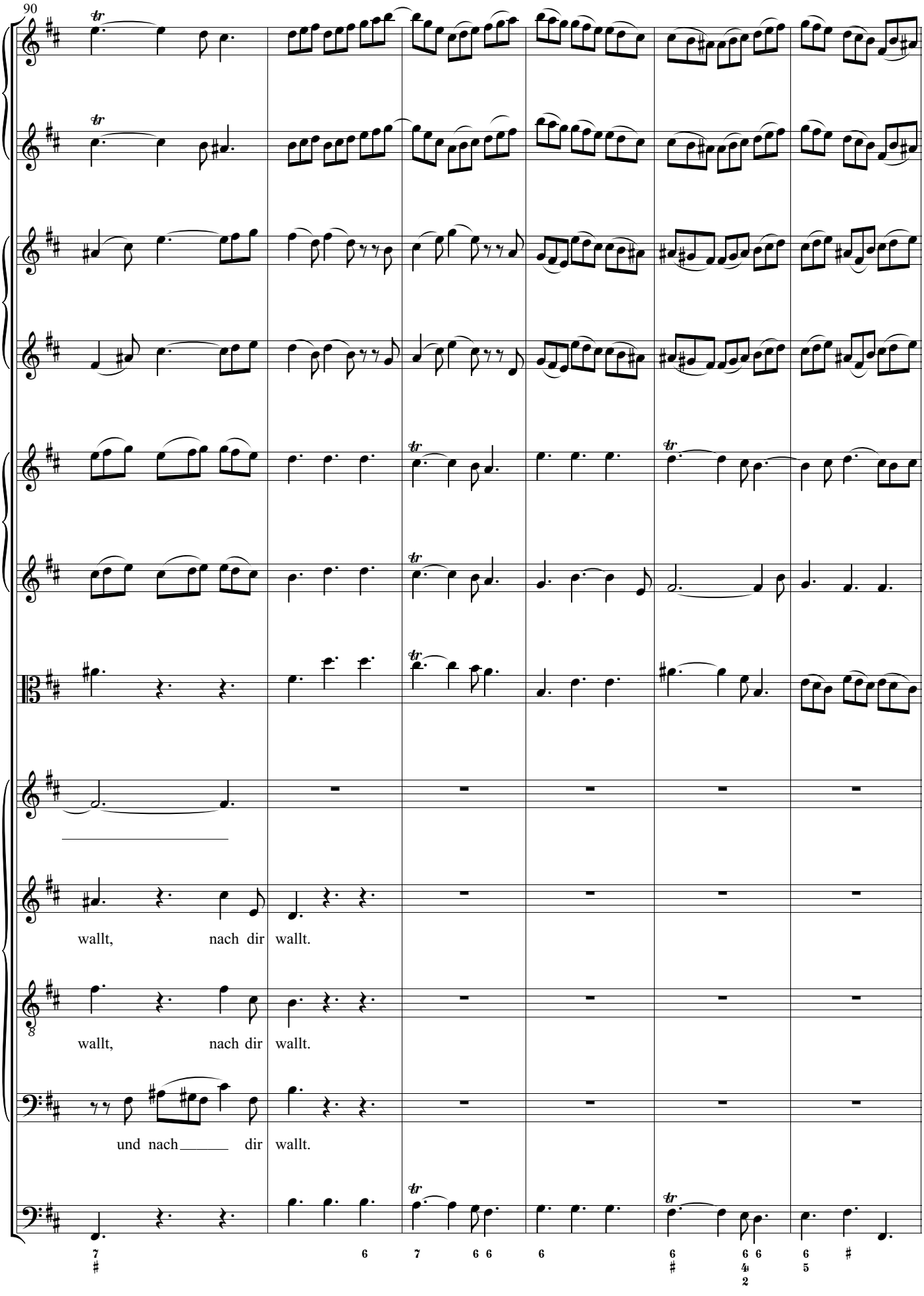
90
wallt, nach dir wallt.
wallt, nach dir wallt.
und nach dir wallt.

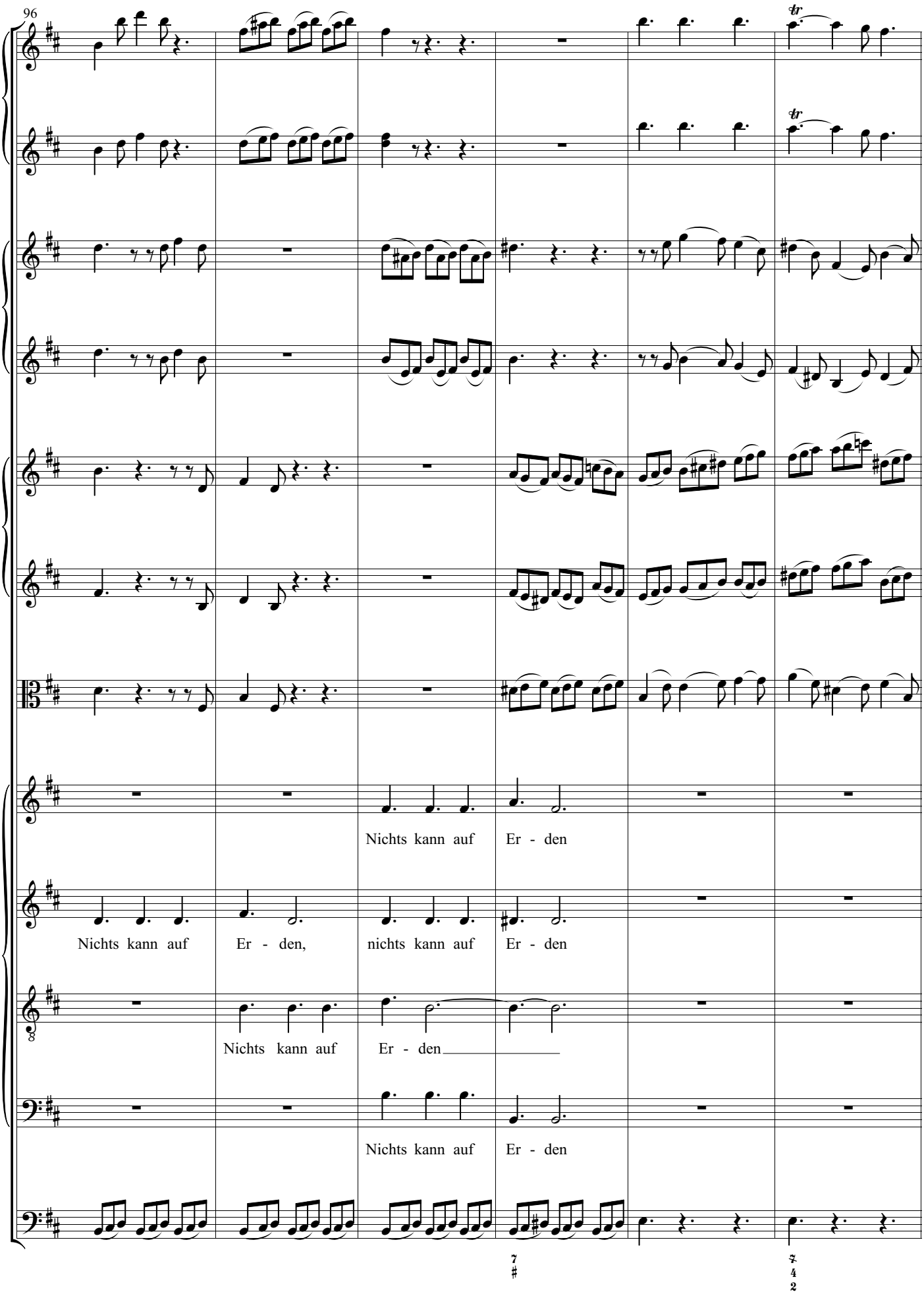
96
tr
tr
Nichts kann auf Er - den
Nichts kann auf Er - den, nichts kann auf Er - den
Nichts kann auf Er - den
Nichts kann auf Er - den

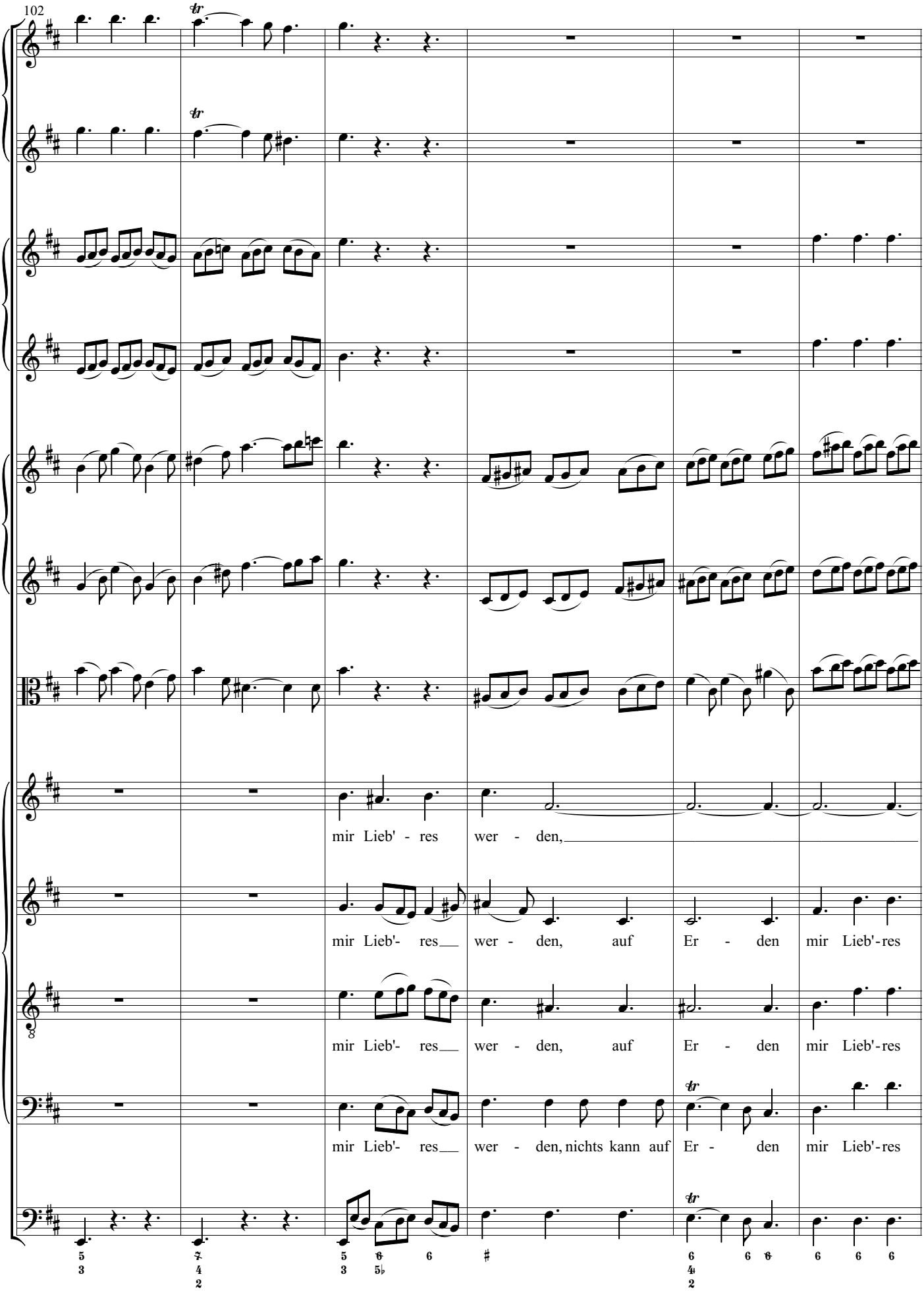
102
mir Lieb' - res wer - den,
mir Lieb'- res wer - den, auf Er - den mir Lieb'-res
mir Lieb'- res wer - den, auf Er - den mir Lieb'-res
mir Lieb'- res wer - den, nichts kann auf Er - den mir Lieb'-res

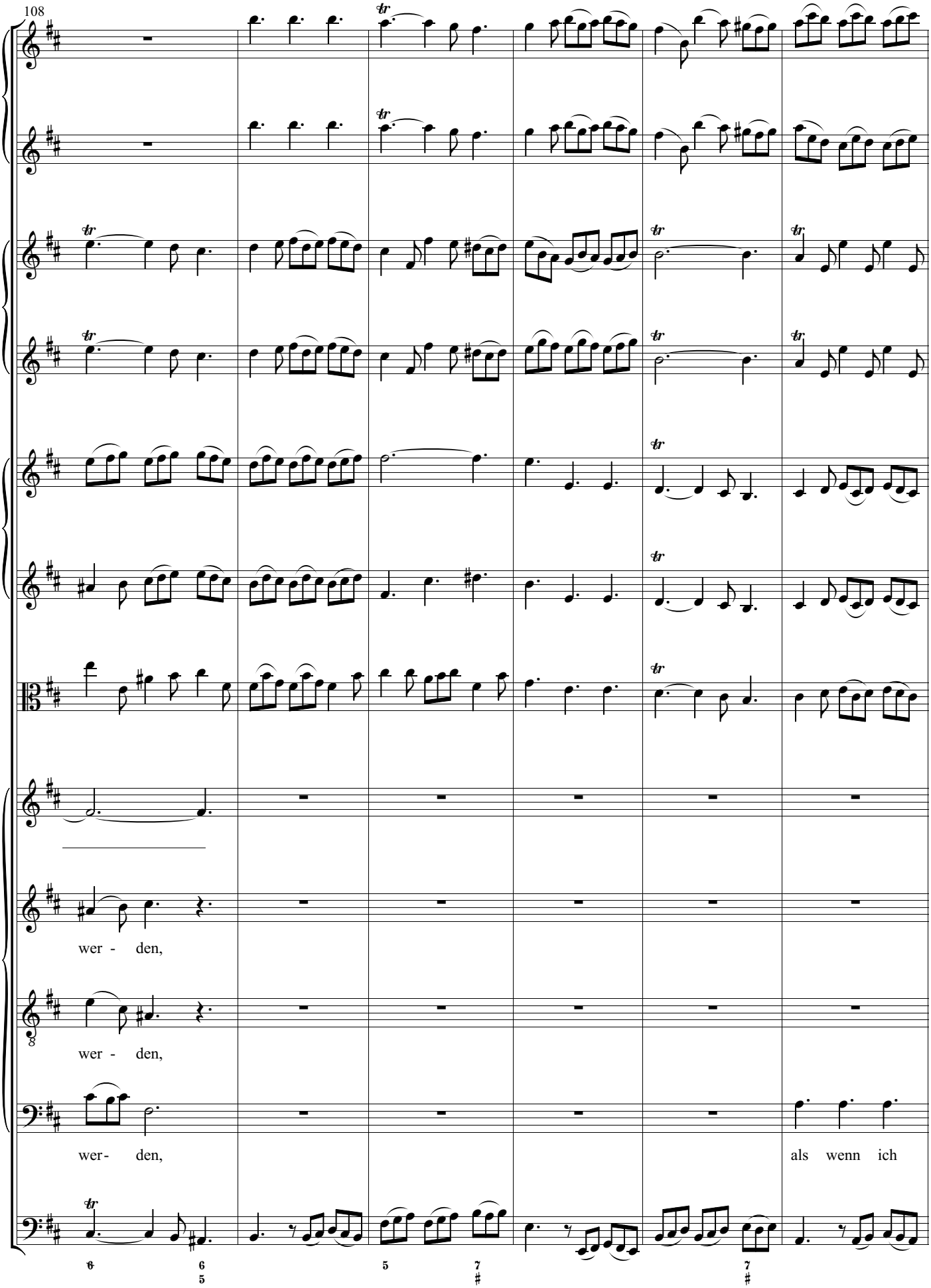
108
wer - den,
wer - den,
wer- den,
als wenn ich

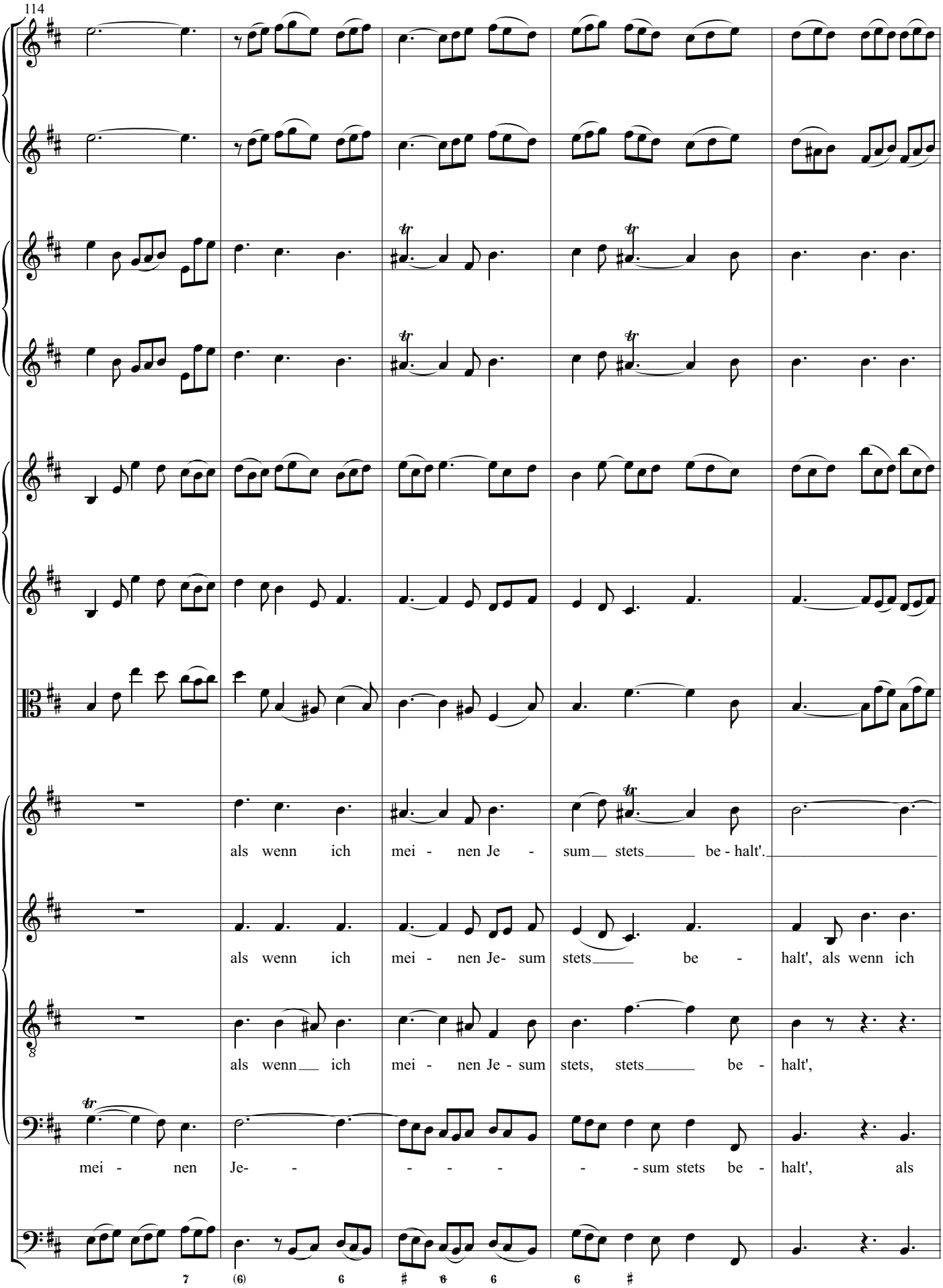
als wenn ich mei - nen Je - sum stets be - halt'.
als wenn ich mei - nen Je- sum stets be - halt', als wenn ich
als wenn ich mei - nen Je - sum stets, stets be - halt',
mei - nen Je- - - - - sum stets be - halt', als
7 (6) 6 # 6 6 6 #

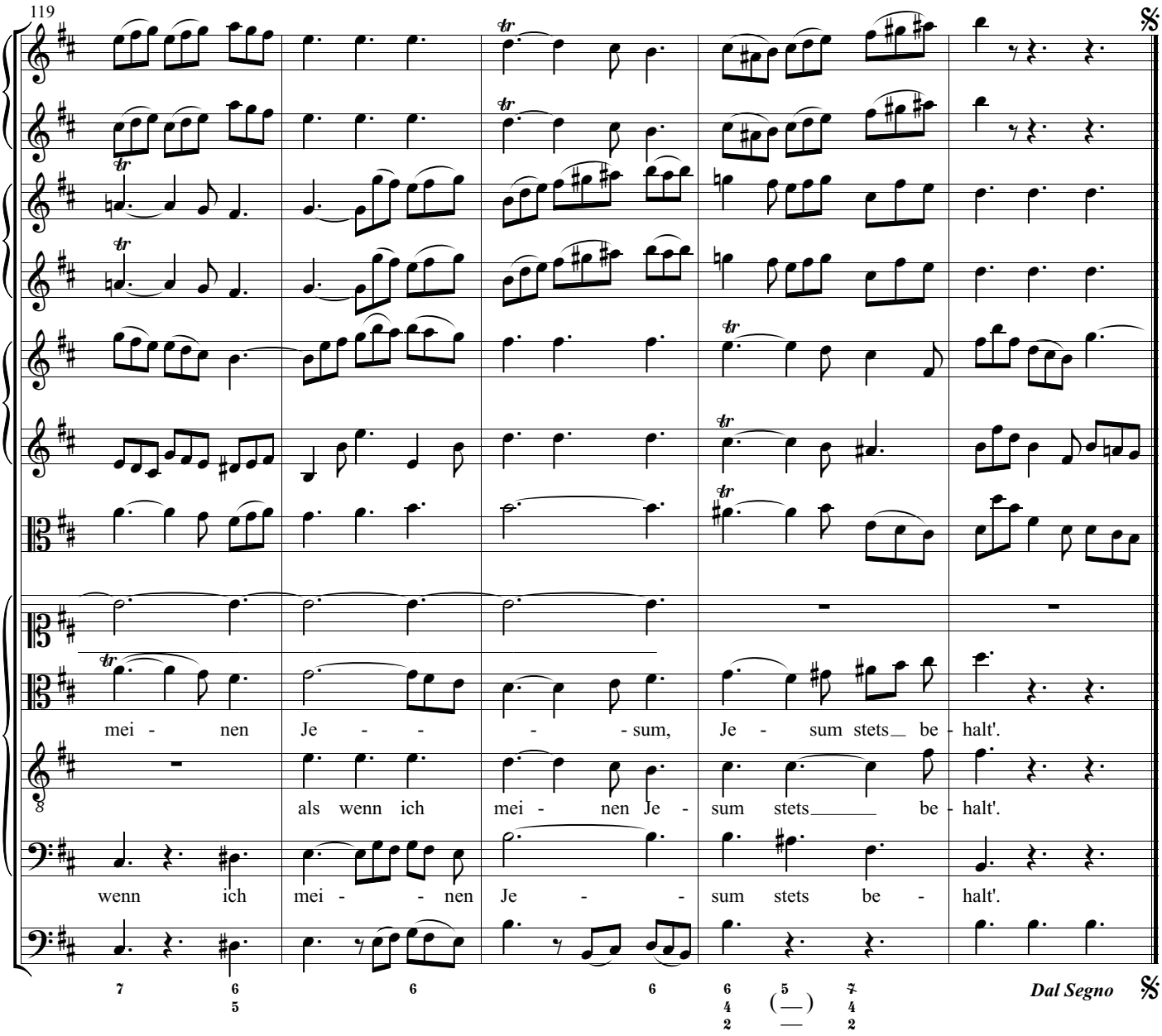
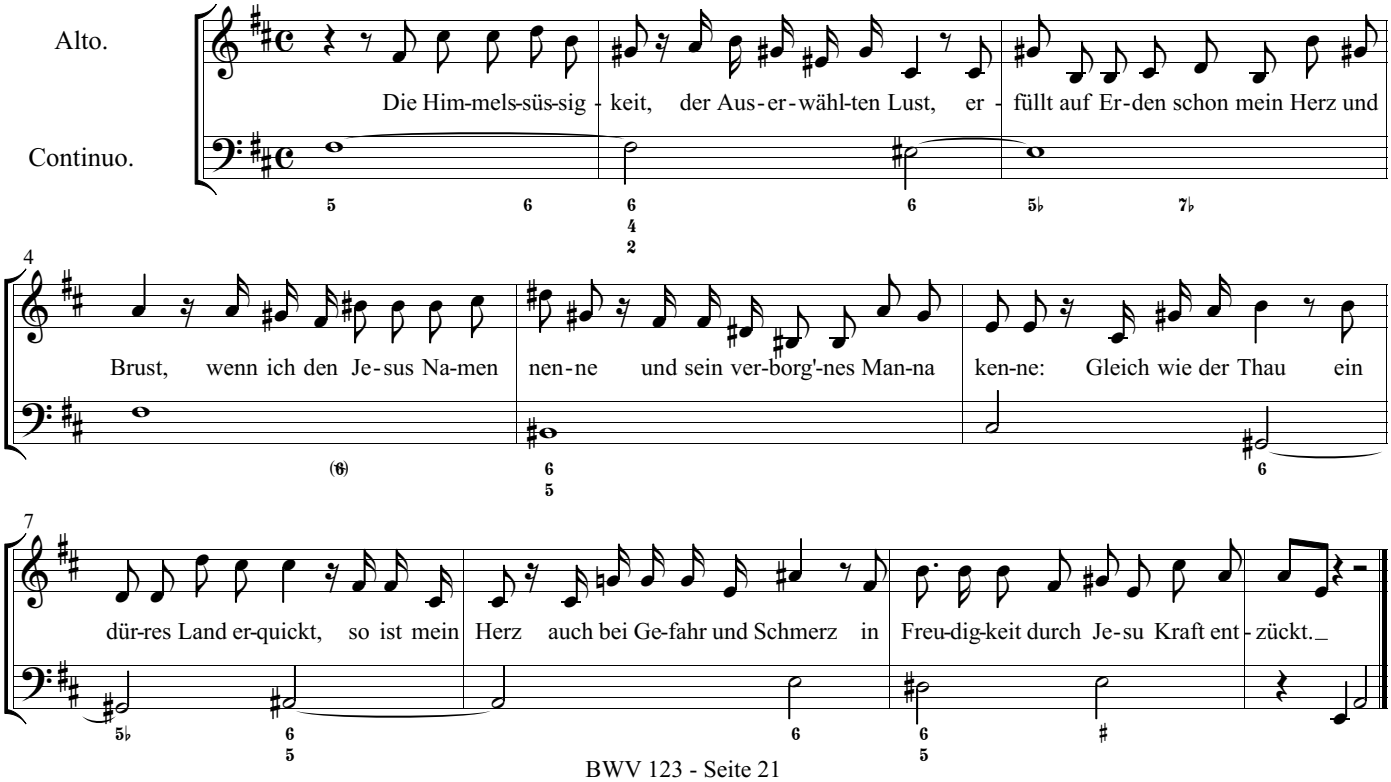
2. Recitativo.