Dominica Esto mihi.

"Herr Jesu Christ, wahr' Mensch und Gott."

Johann Sebastian Bach
BWV 127

1. Chorus.

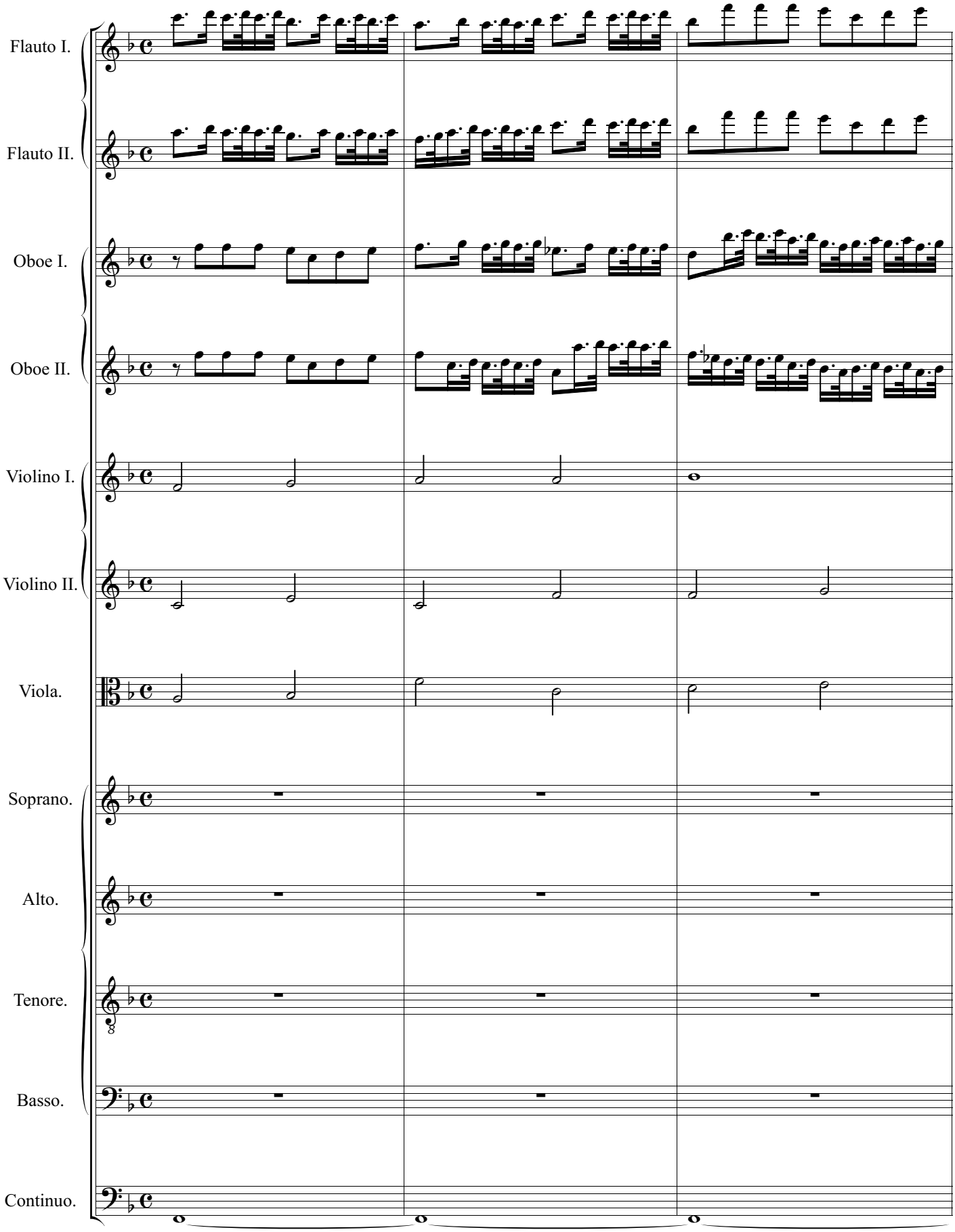

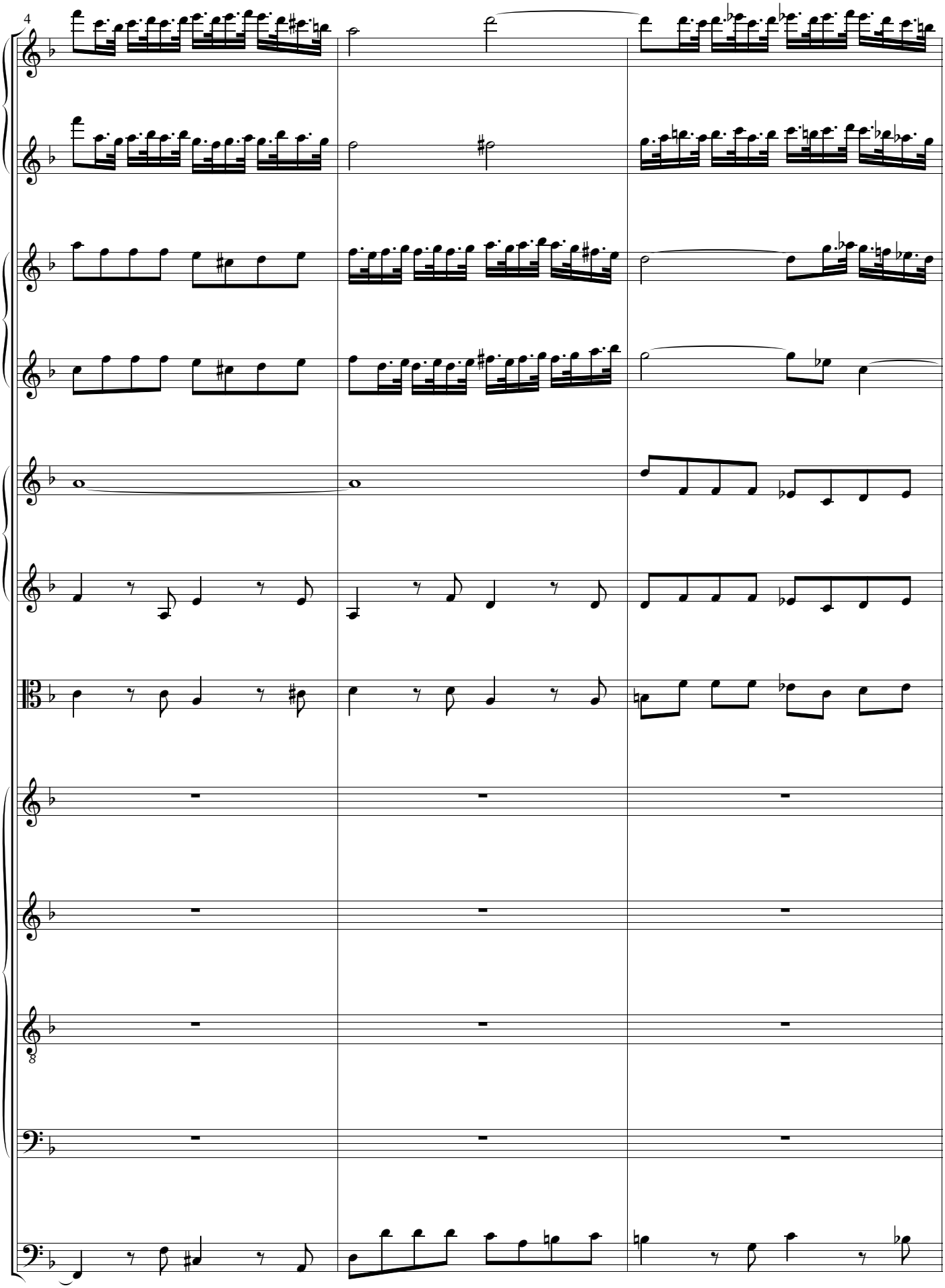
4

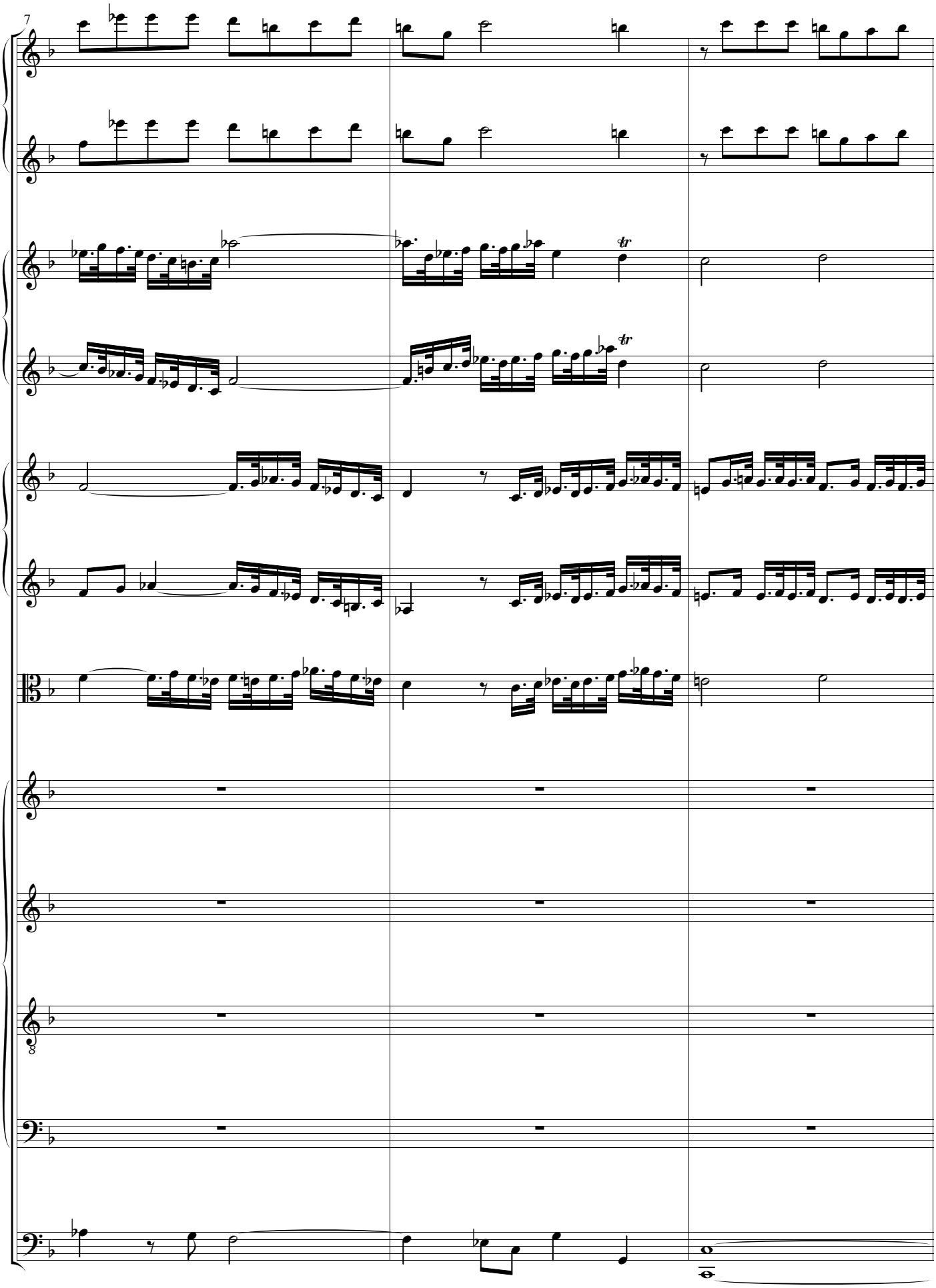
7
tr
tr

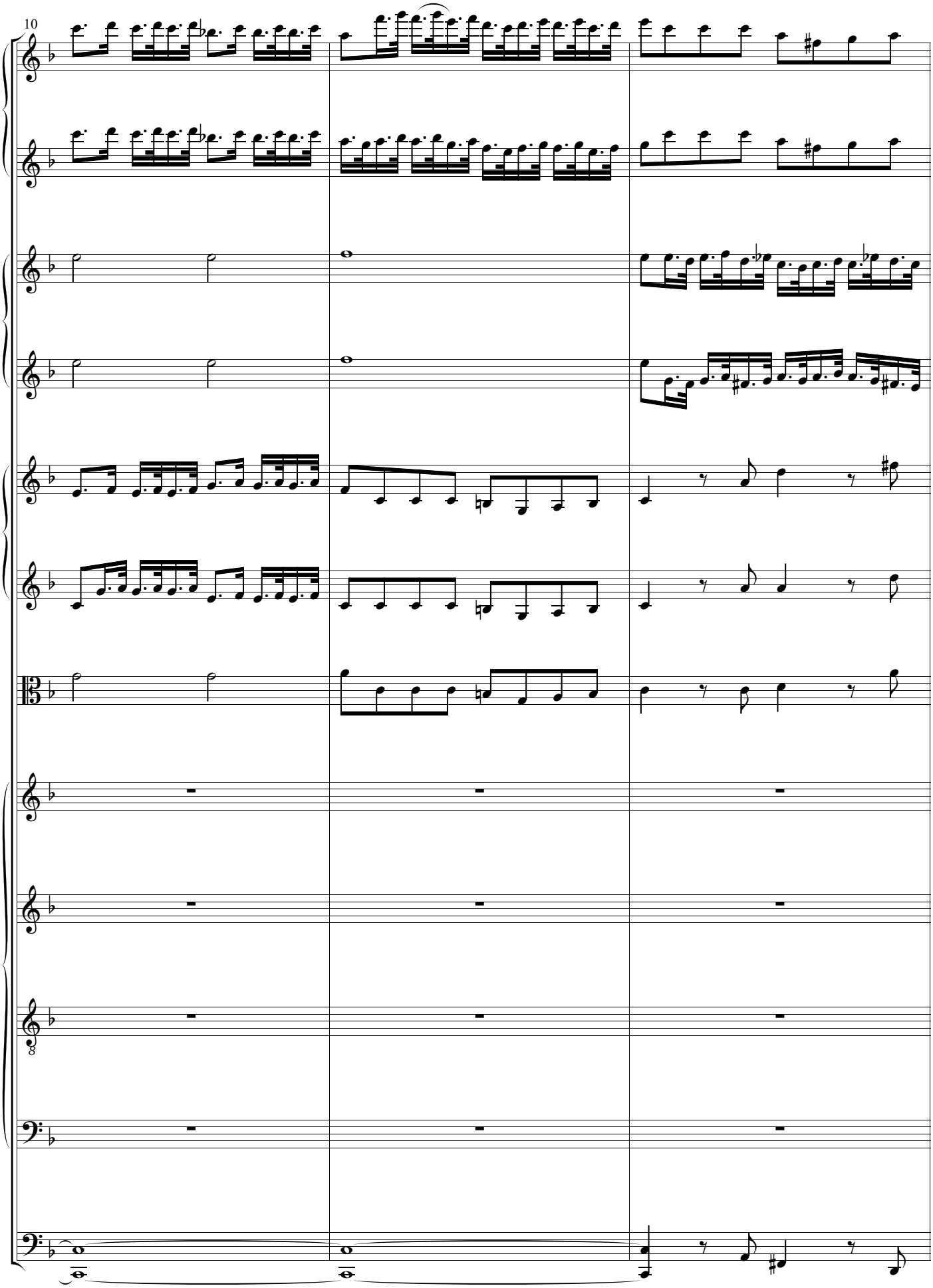
10

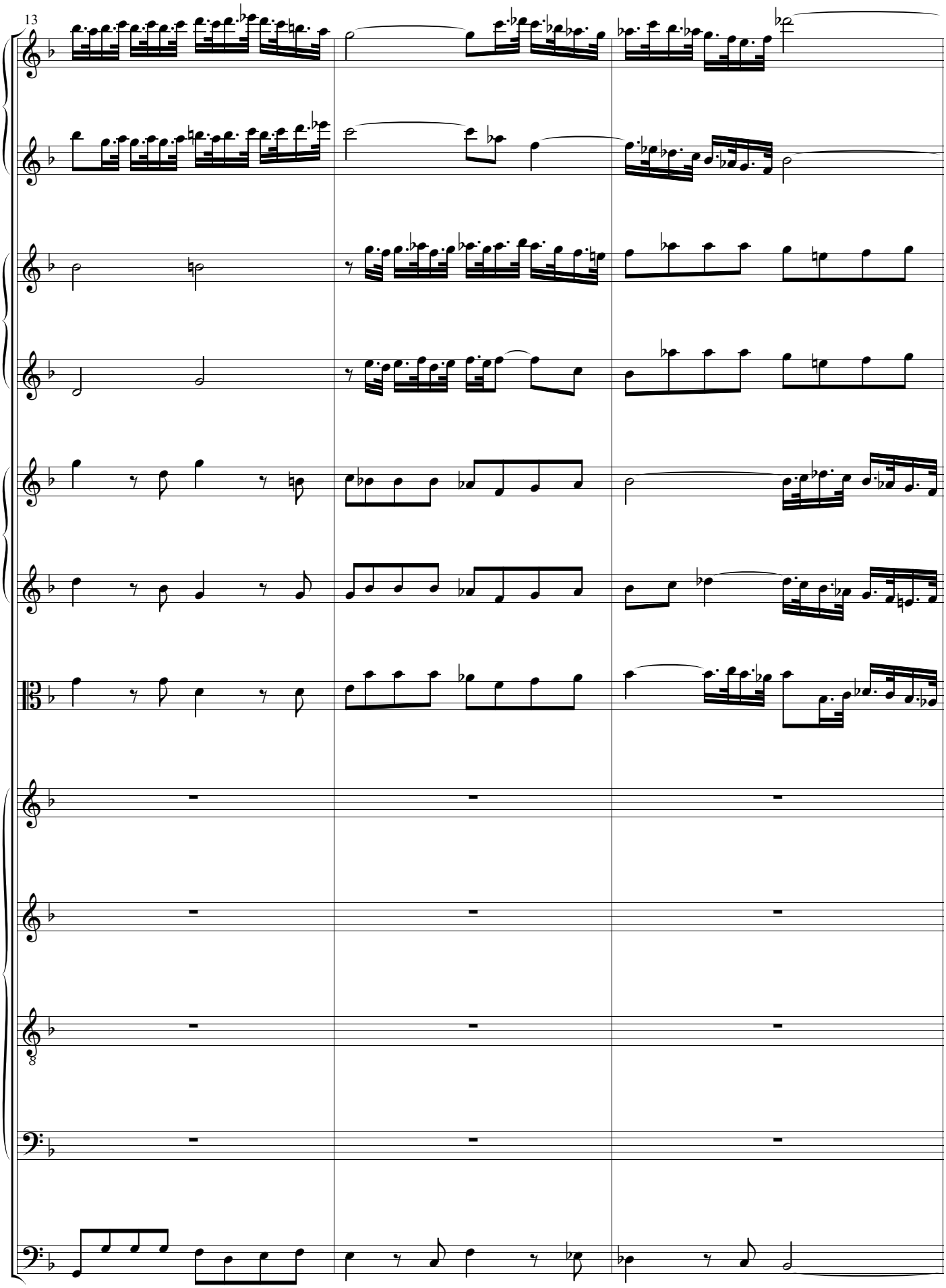
13

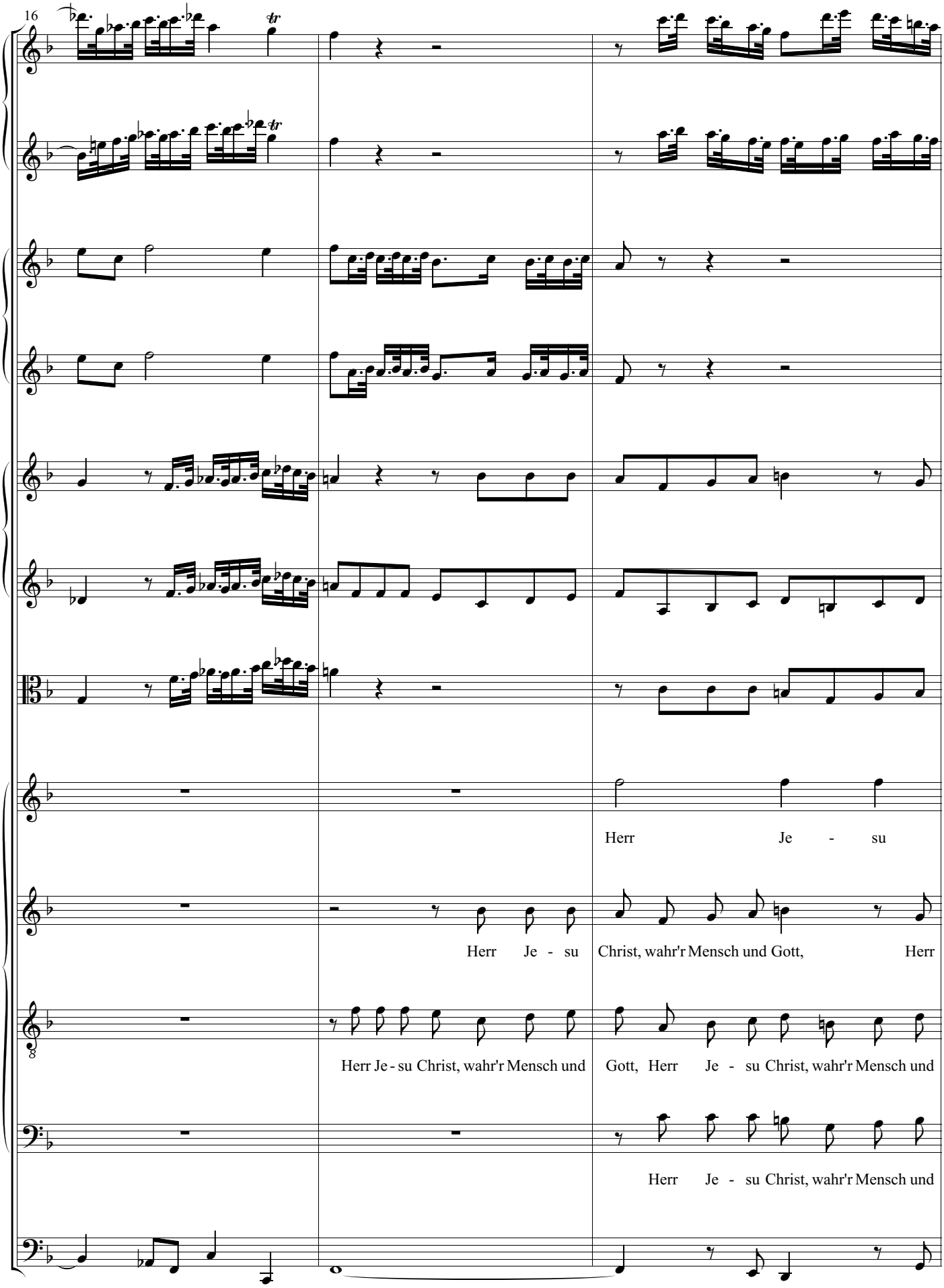
16
Herr Je - su
Herr Je - su Christ, wahr'r Mensch und Gott, Herr
Herr Je - su Christ, wahr'r Mensch und Gott, Herr Je - su Christ, wahr'r Mensch und
Herr Je - su Christ, wahr'r Mensch und

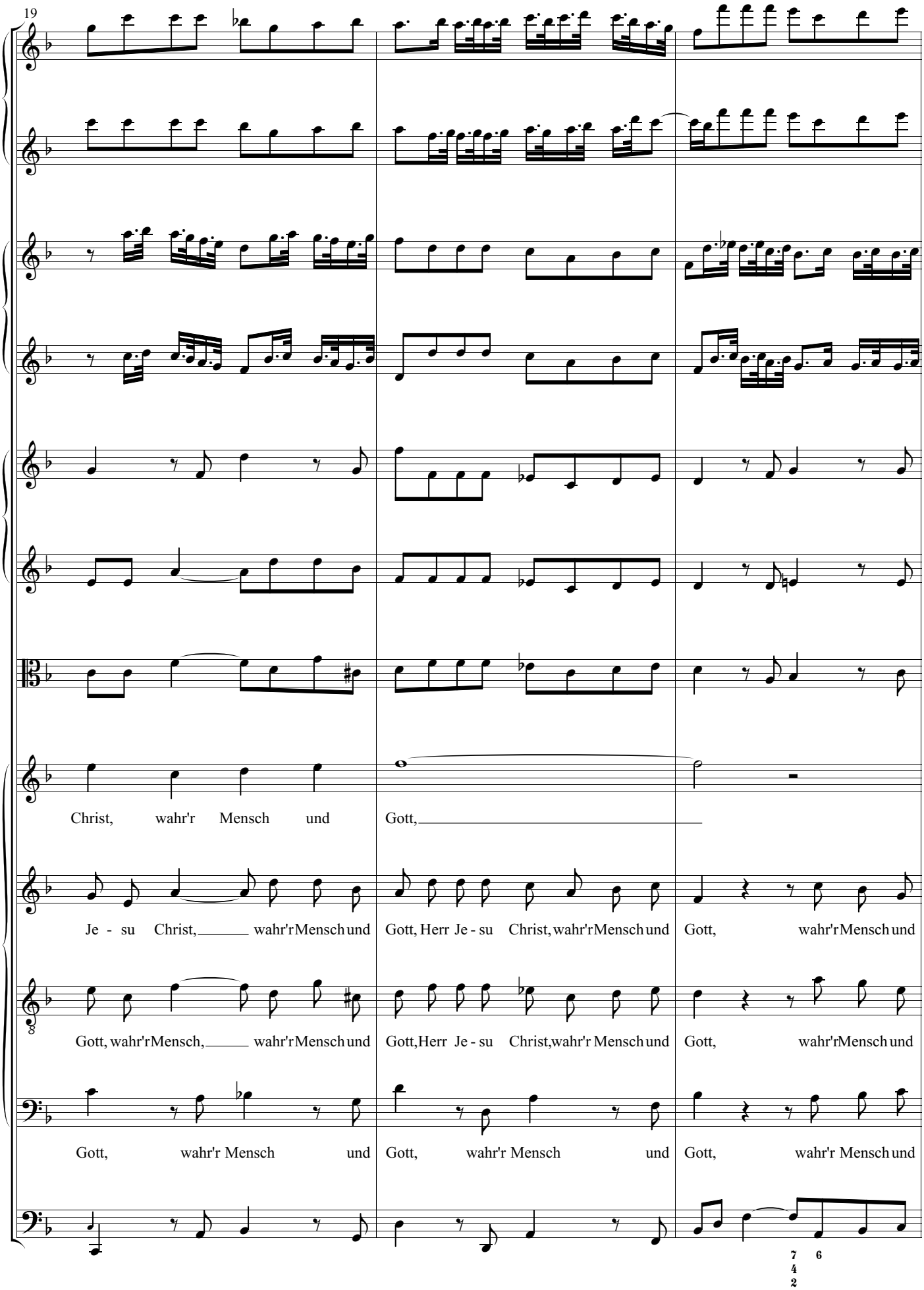
19
Christ, wahr'r Mensch und Gott,
Je - su Christ, wahr'r Mensch und Gott, Herr Je - su Christ, wahr'r Mensch und Gott, wahr'r Mensch und
Gott, wahr'r Mensch, wahr'r Mensch und Gott, Herr Je - su Christ, wahr'r Mensch und Gott, wahr'r Mensch und
Gott, wahr'r Mensch und Gott, wahr'r Mensch und Gott, wahr'r Mensch und

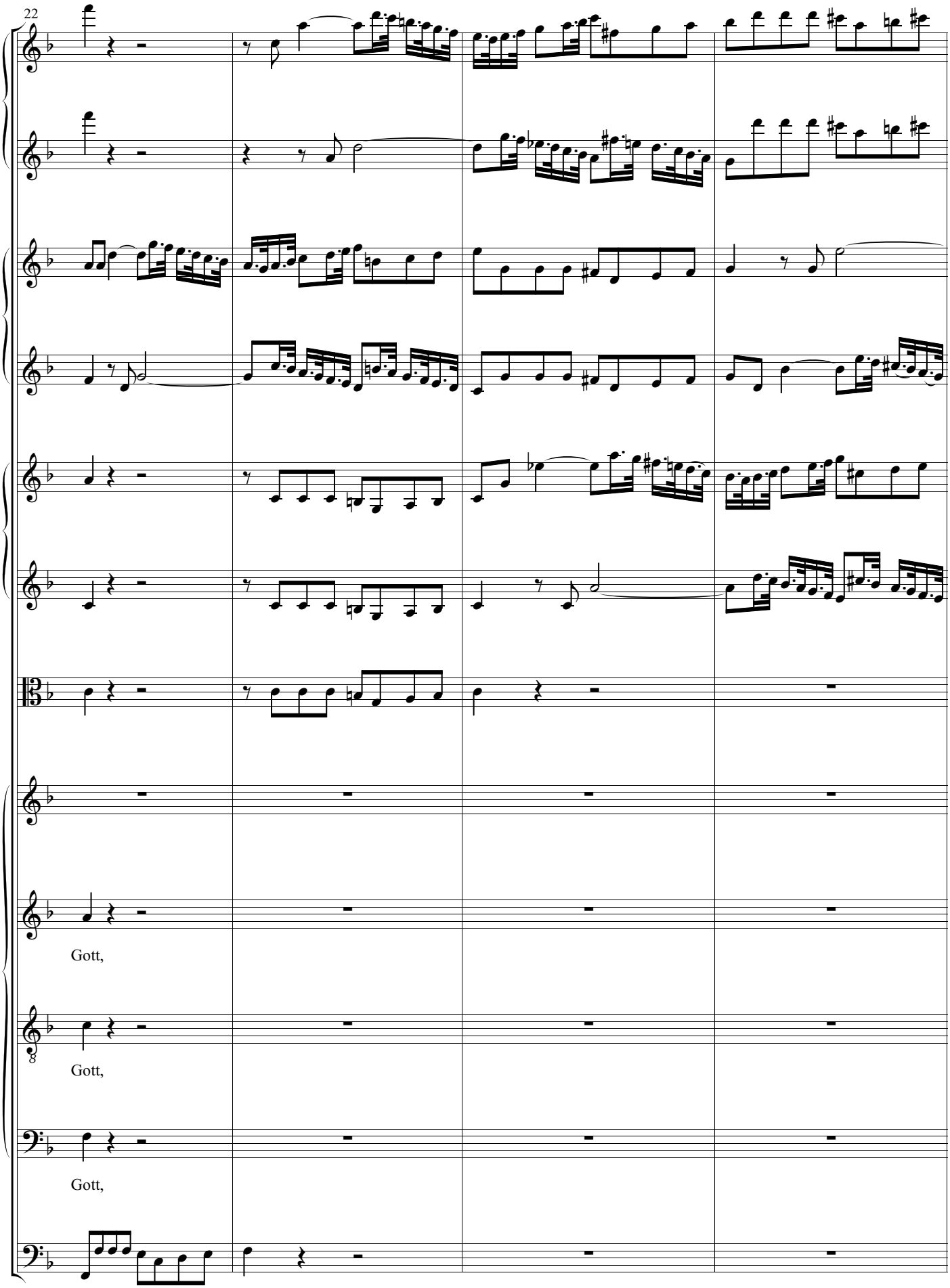
22
Gott,
Gott,
Gott,

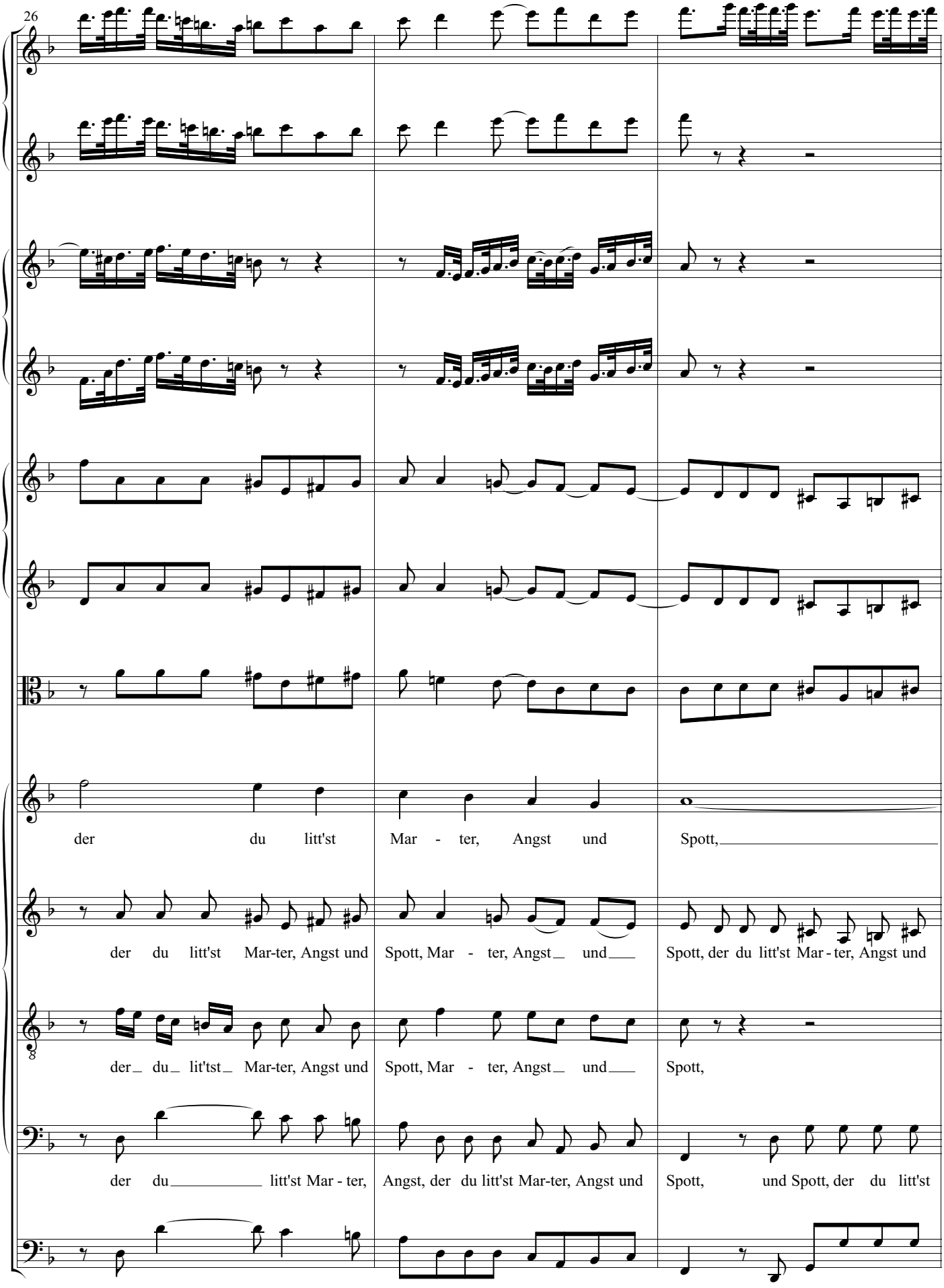
26
der du litt'st Mar - ter, Angst und Spott,
der du litt'st Mar-ter, Angst und Spott, Mar - ter, Angst und Spott, der du litt'st Mar - ter, Angst und
der du lit'tst Mar-ter, Angst und Spott, Mar - ter, Angst und Spott,
der du litt'st Mar - ter, Angst, der du litt'st Mar-ter, Angst und Spott, und Spott, der du litt'st

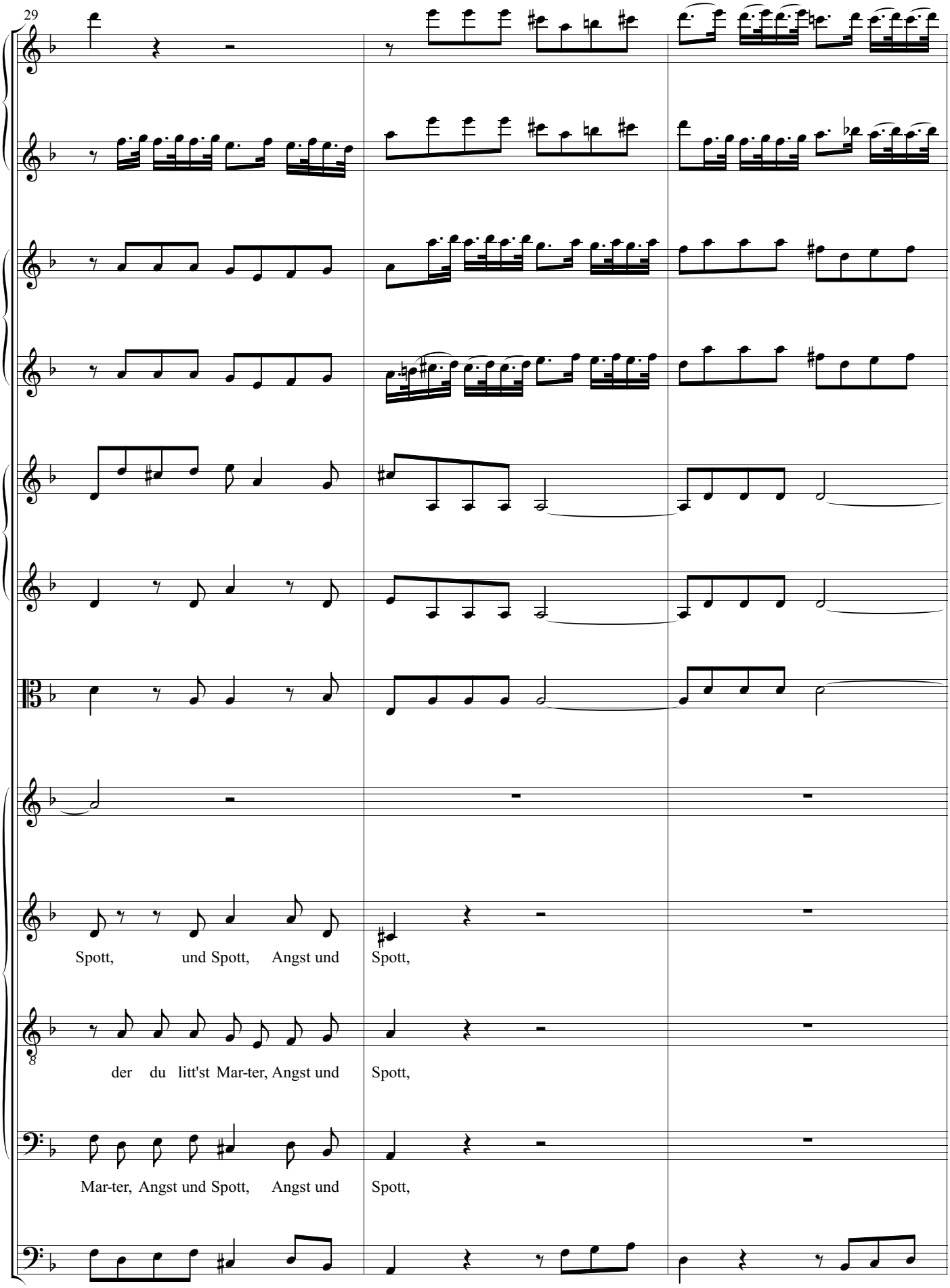
29
Spott, und Spott, Angst und Spott,
der du litt'st Mar-ter, Angst und Spott,
Mar-ter, Angst und Spott, Angst und Spott,

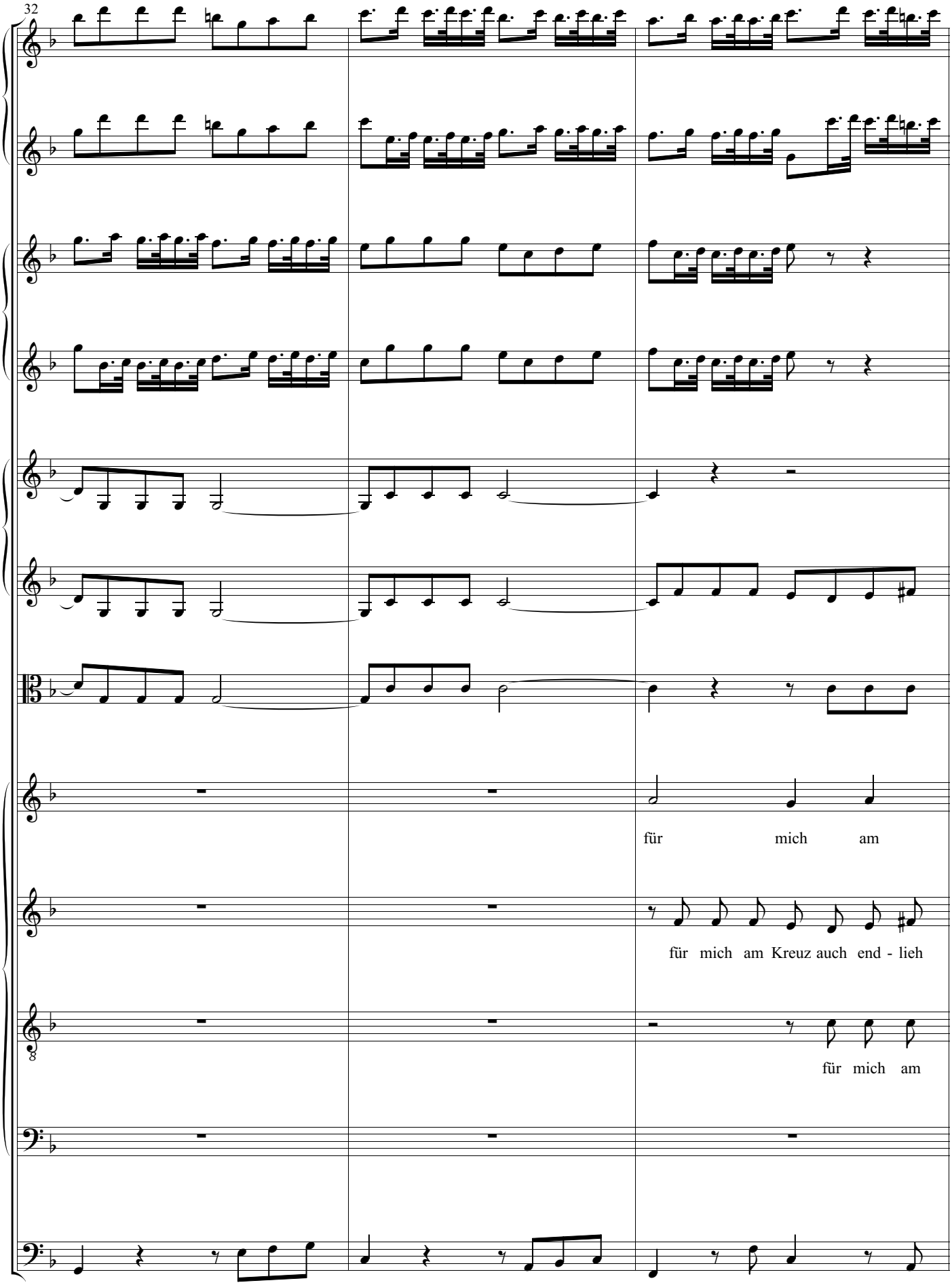
32
für mich am
für mich am Kreuz auch end - lieh
für mich am

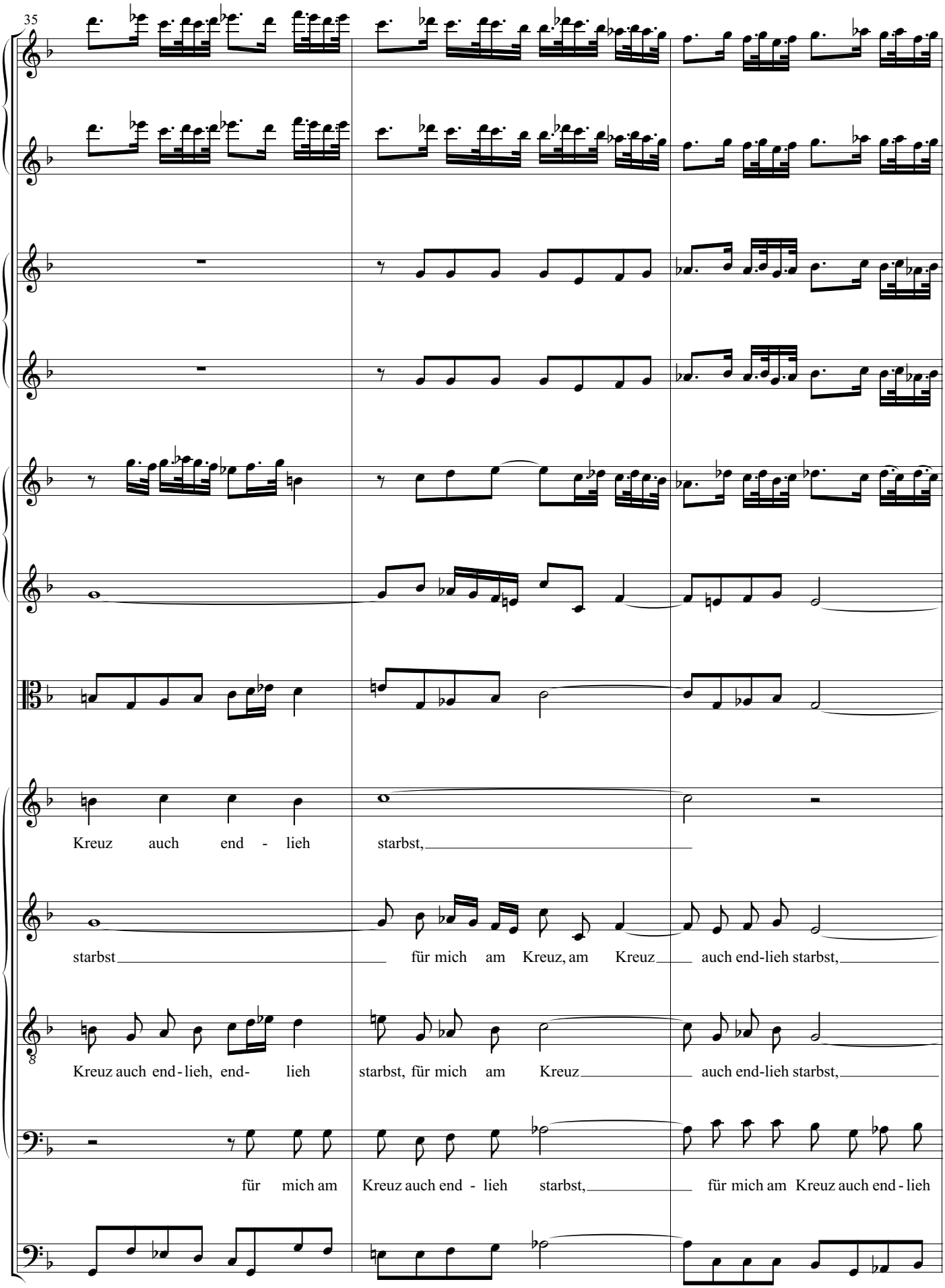
35
Kreuz auch end - lieh starbst,
starbst für mich am Kreuz, am Kreuz auch end-lieh starbst,
Kreuz auch end-lieh, end- lieh starbst, für mich am Kreuz auch end-lieh starbst,
für mich am Kreuz auch end - lieh starbst, für mich am Kreuz auch end - lieh

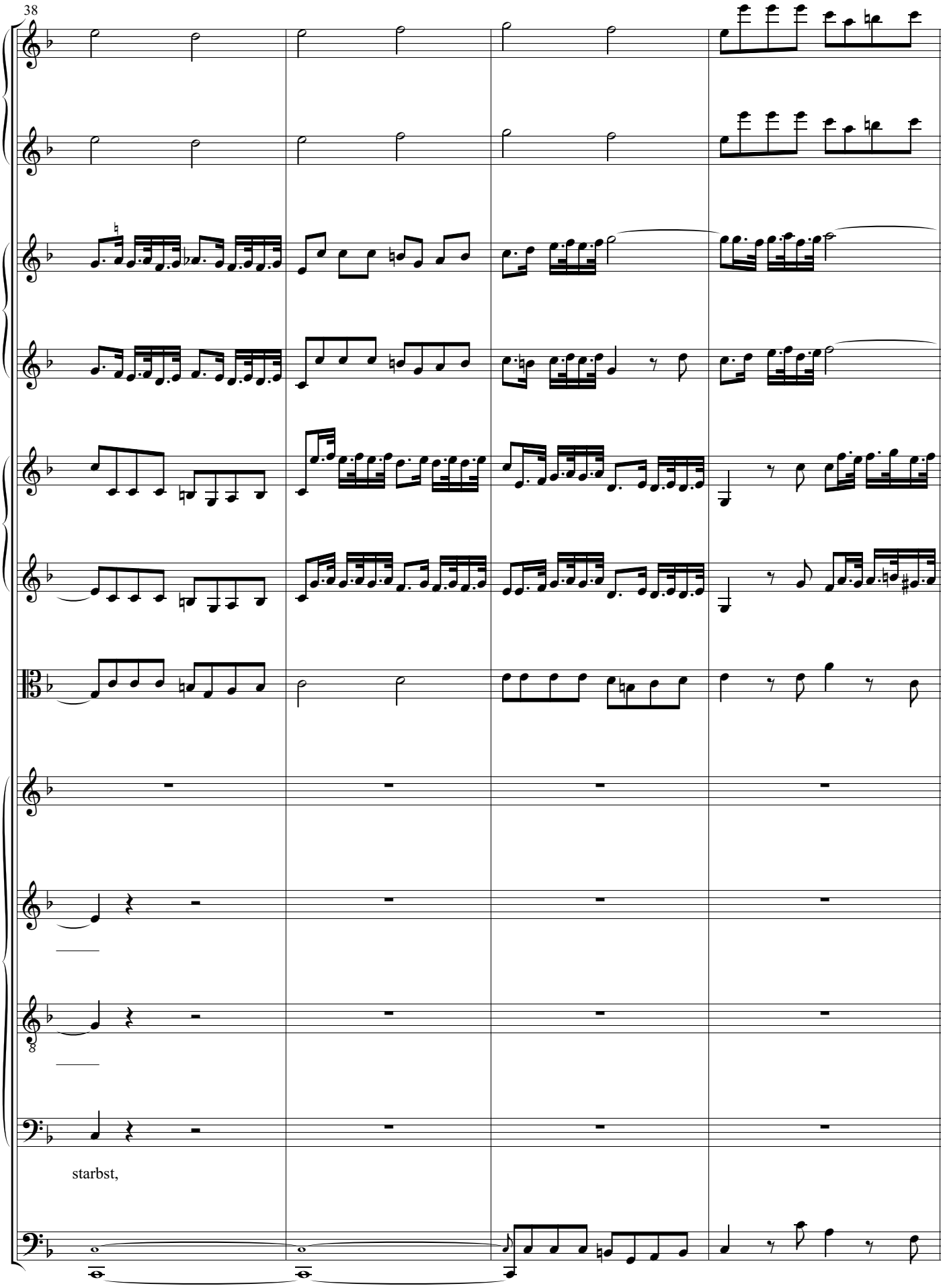
38
starbst,

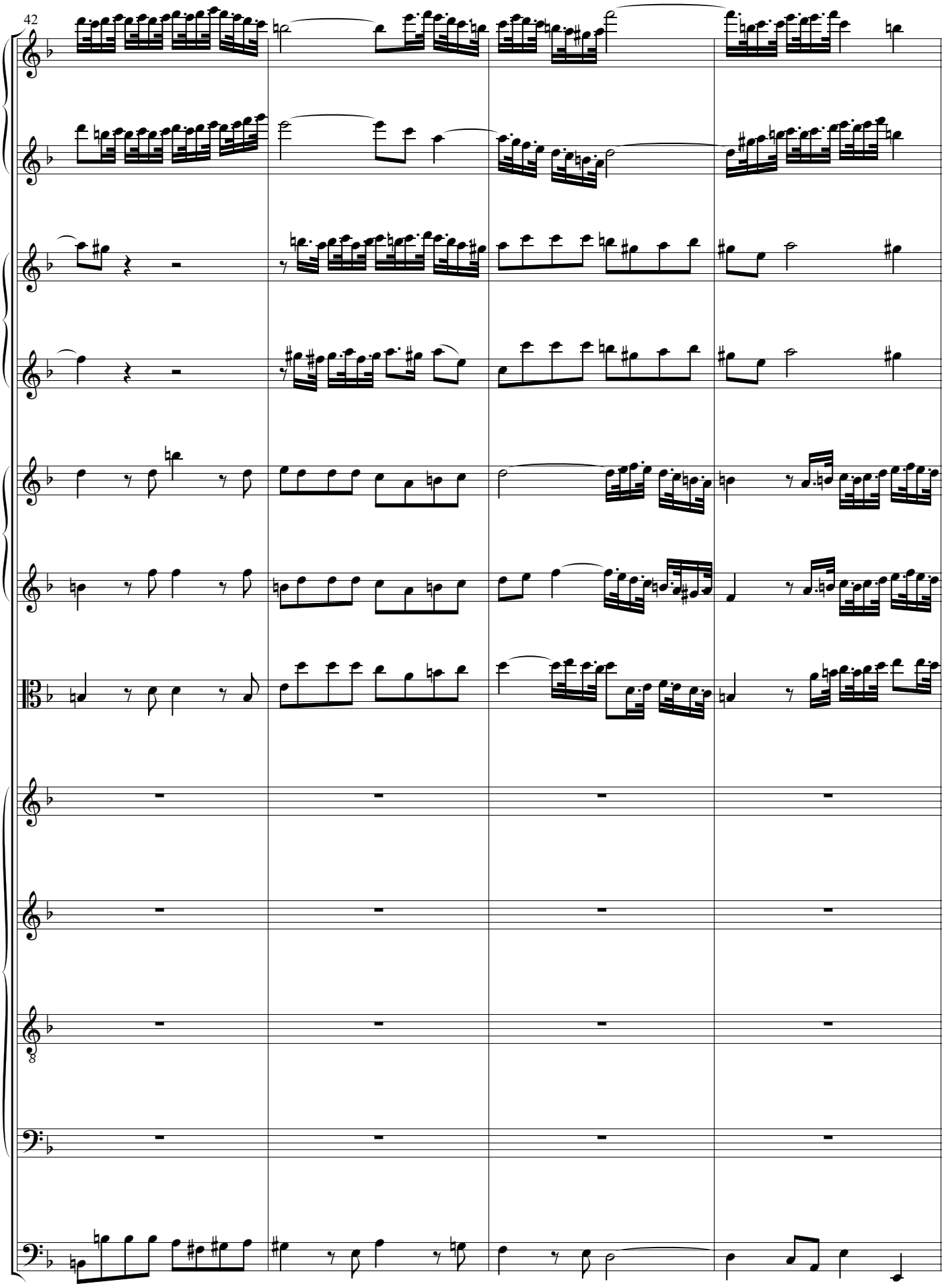
42

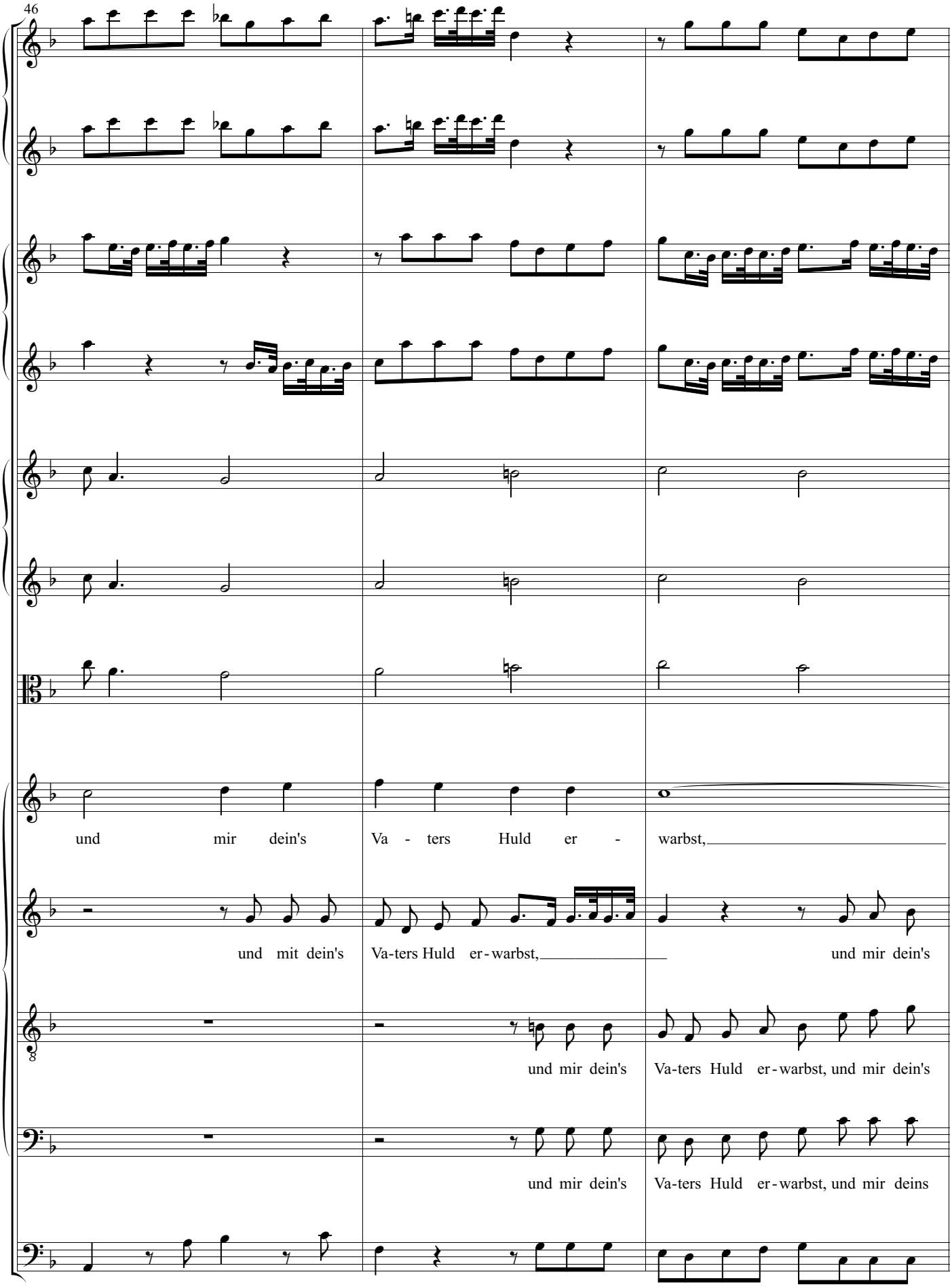
46
und mir dein's Va - ters Huld er - warbst,
und mit dein's Va-ters Huld er-warbst, und mir dein's
und mir dein's Va-ters Huld er-warbst, und mir dein's
und mir dein's Va-ters Huld er-warbst, und mir deins

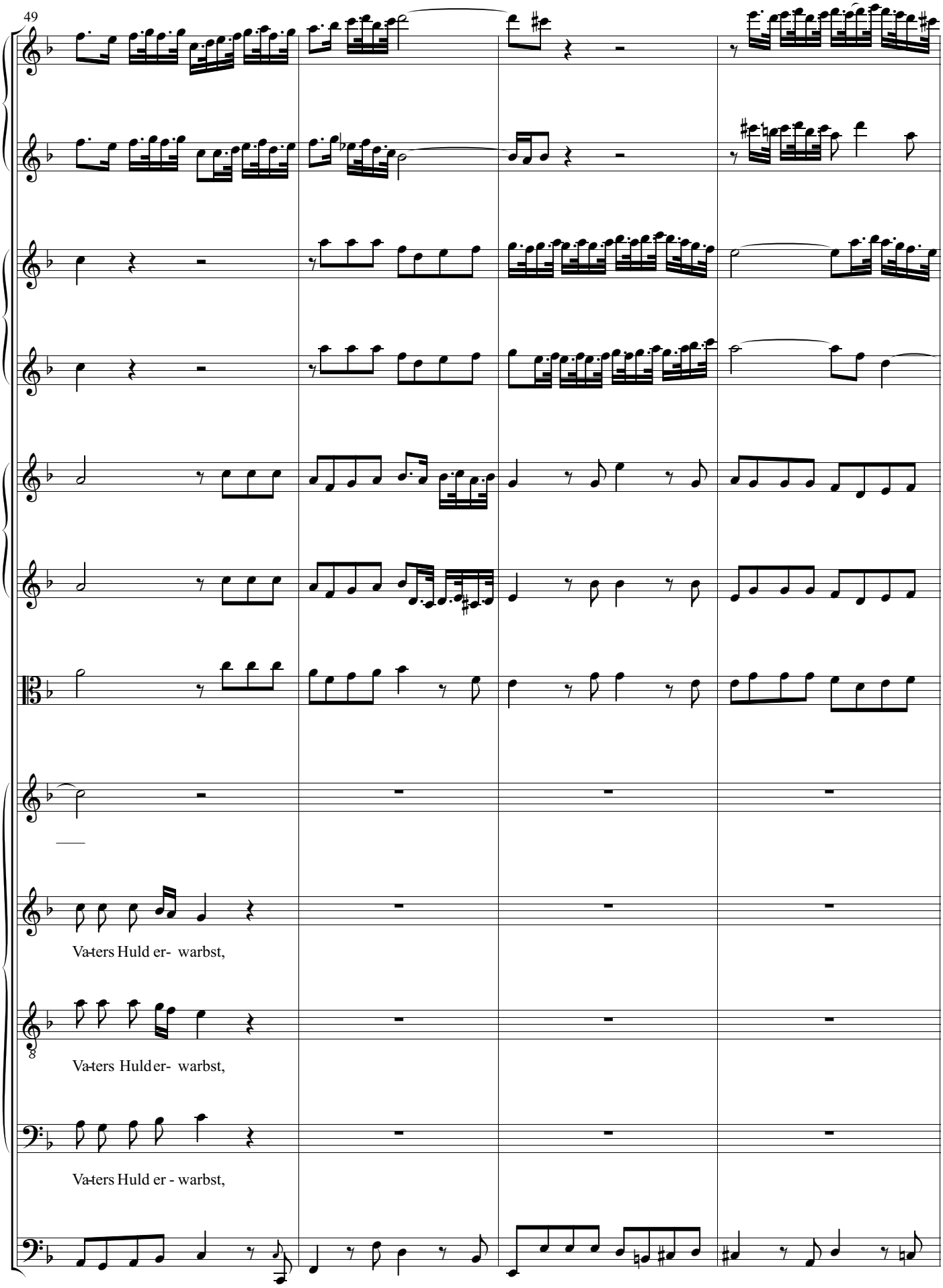
49
Va-ters Huld er- warbst,
Va-ters Huld er- warbst,
Va-ters Huld er - warbst,

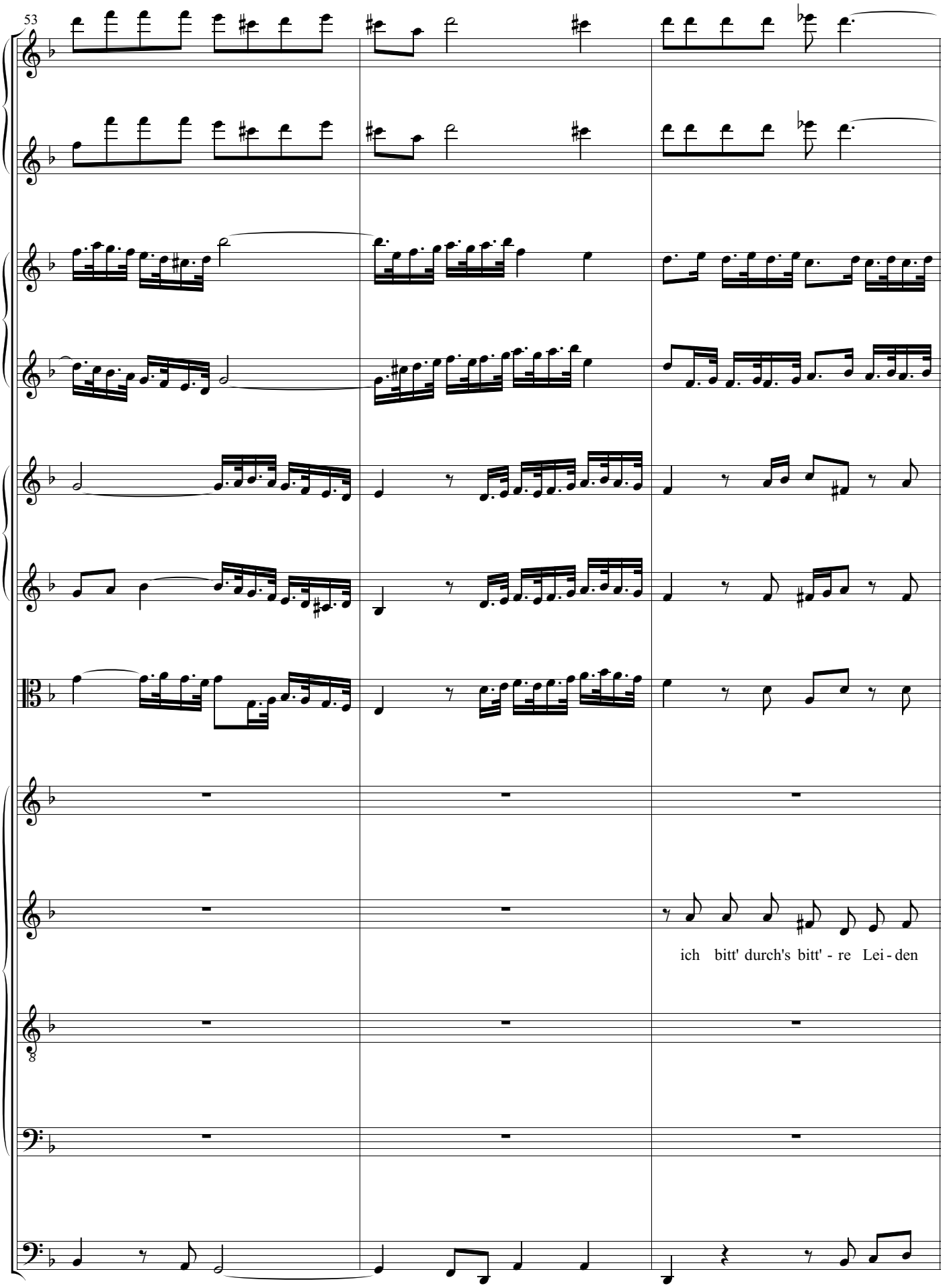
53
ich bitt' durch's bitt' - re Lei - den

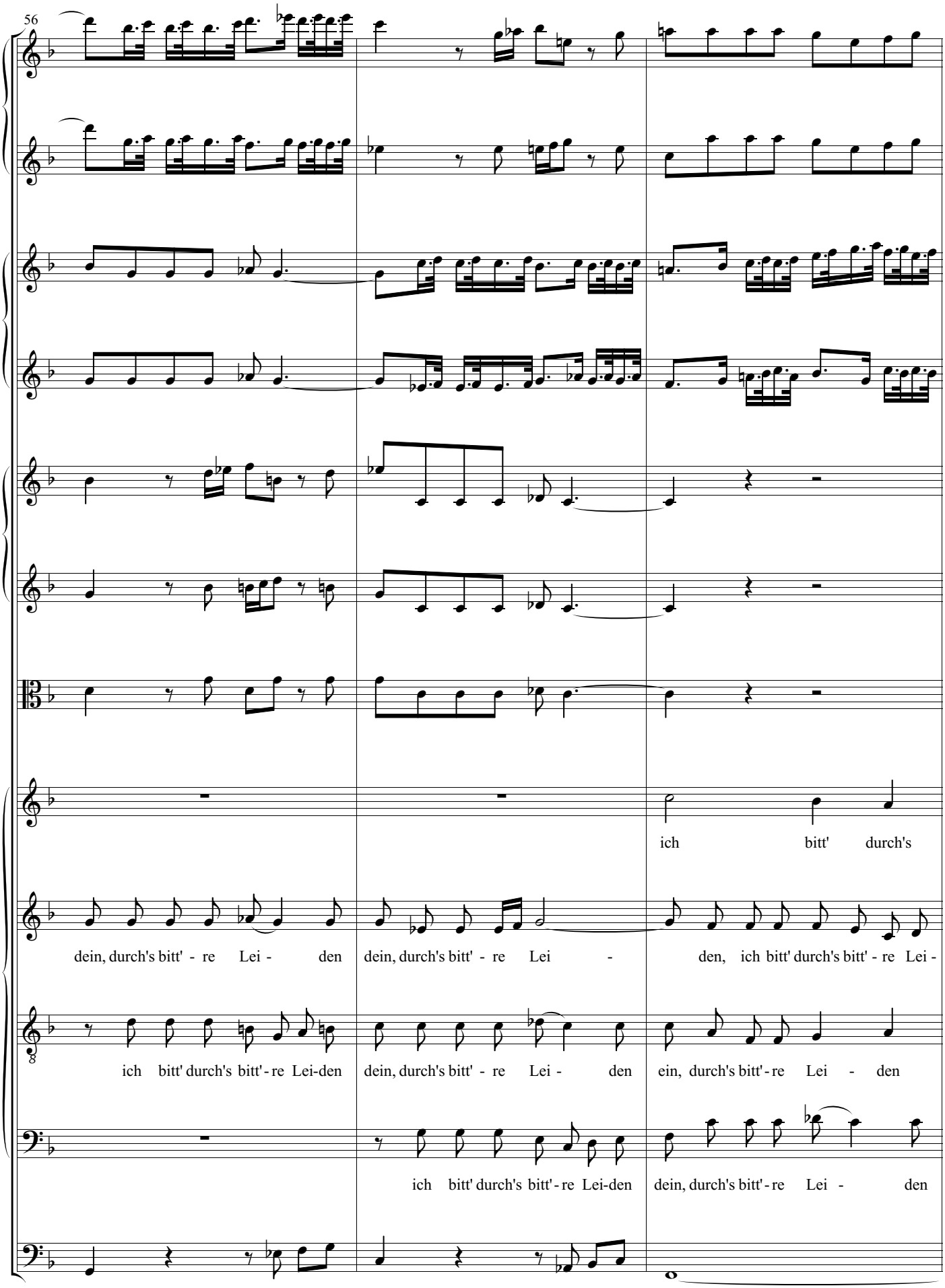
56
ich bitt' durch's
dein, durch's bitt' - re Lei - den
dein, durch's bitt' - re Lei - den, ich bitt' durch's bitt' - re Lei -
ich bitt' durch's bitt' - re Lei-den
dein, durch's bitt' - re Lei - den
ein, durch's bitt' - re Lei - den
ich bitt' durch's bitt' - re Lei-den
dein, durch's bitt' - re Lei - den

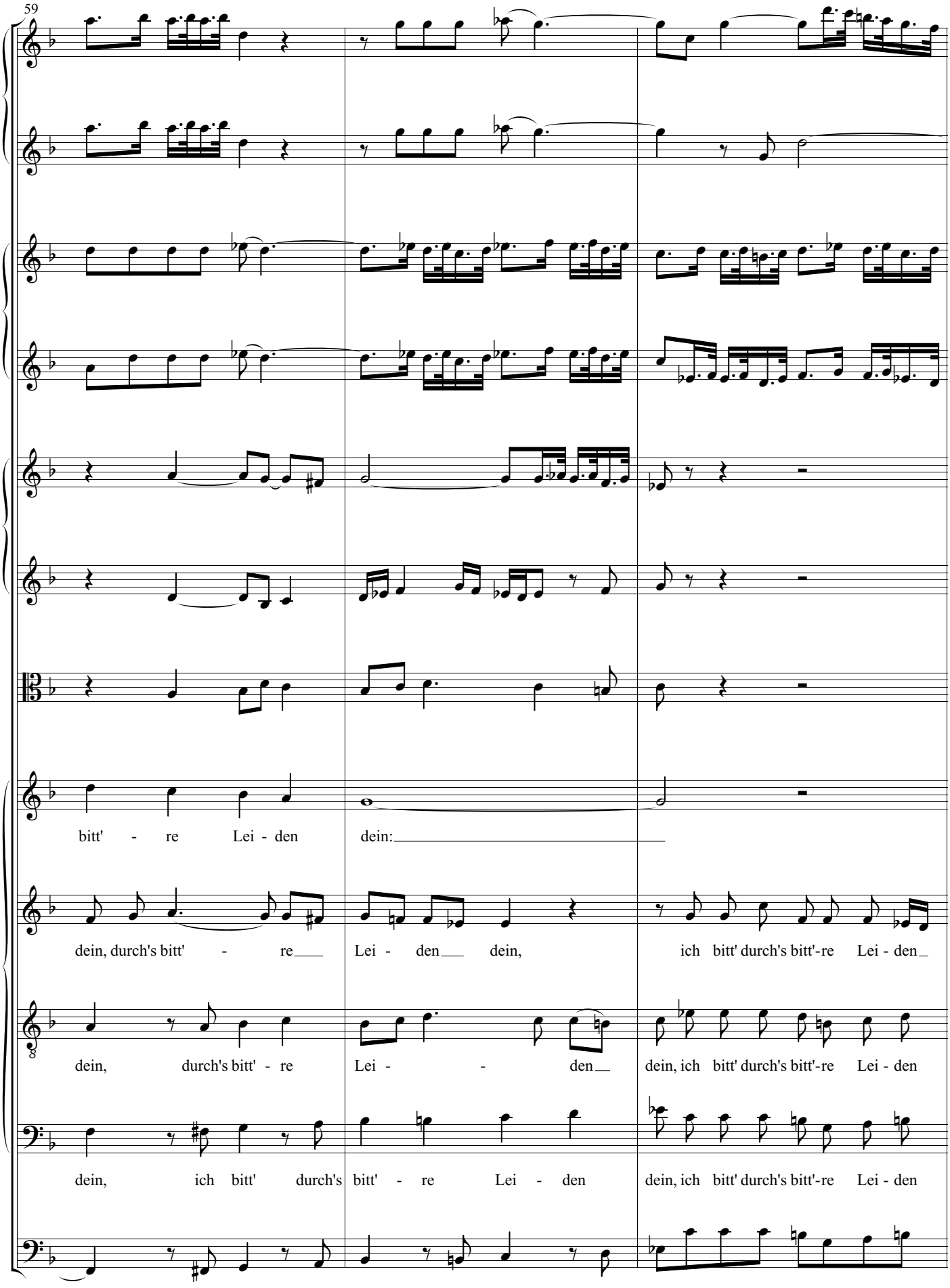
59
bitt' - re Lei - den dein:
dein, durch's bitt' - re Lei - den dein, ich bitt' durch's bitt'-re Lei - den
dein, durch's bitt' - re Lei - den dein, ich bitt' durch's bitt'-re Lei - den
dein, ich bitt' durch's bitt' - re Lei - den dein, ich bitt' durch's bitt'-re Lei - den

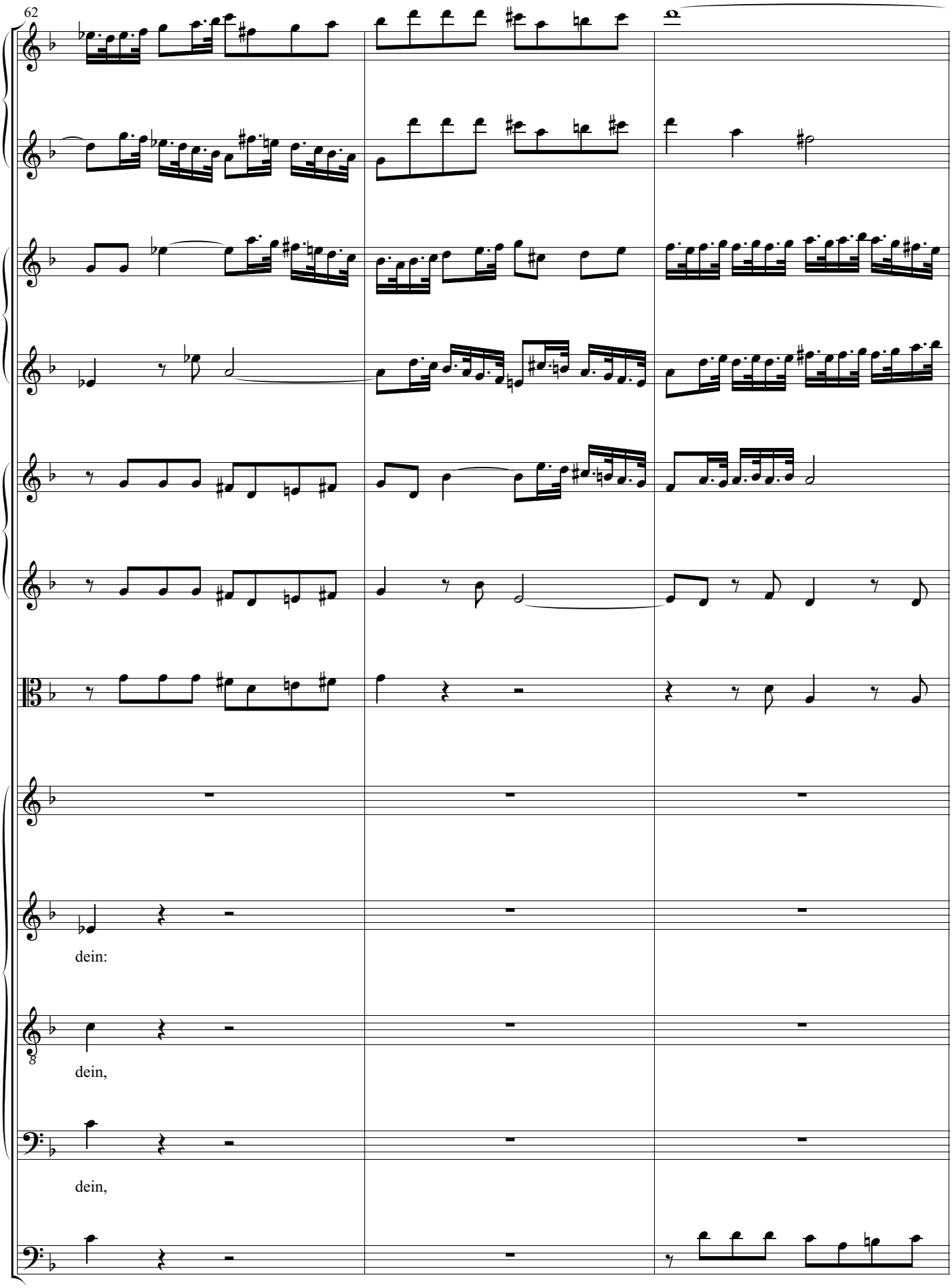
62
dein:
dein,
dein,

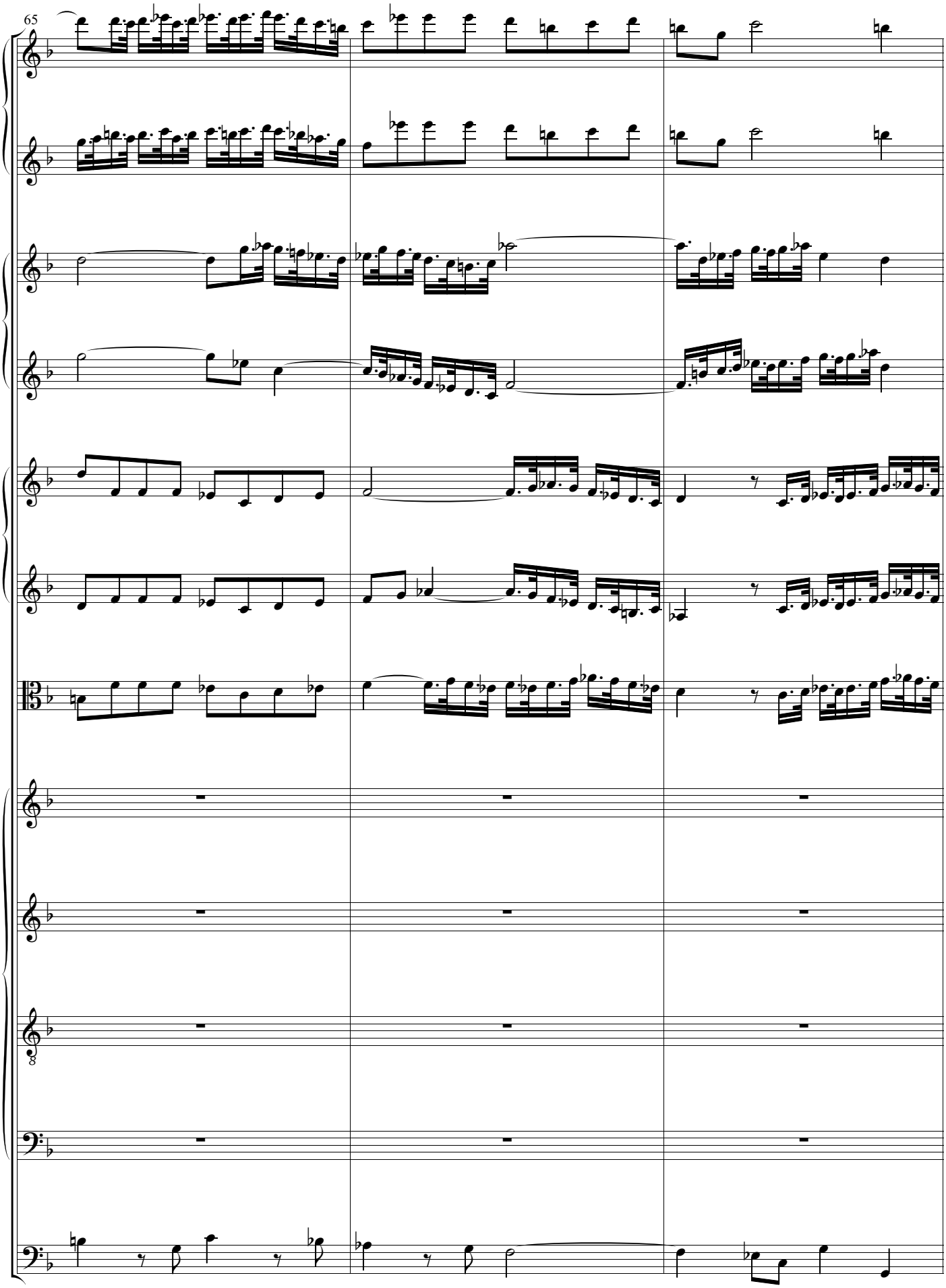
65

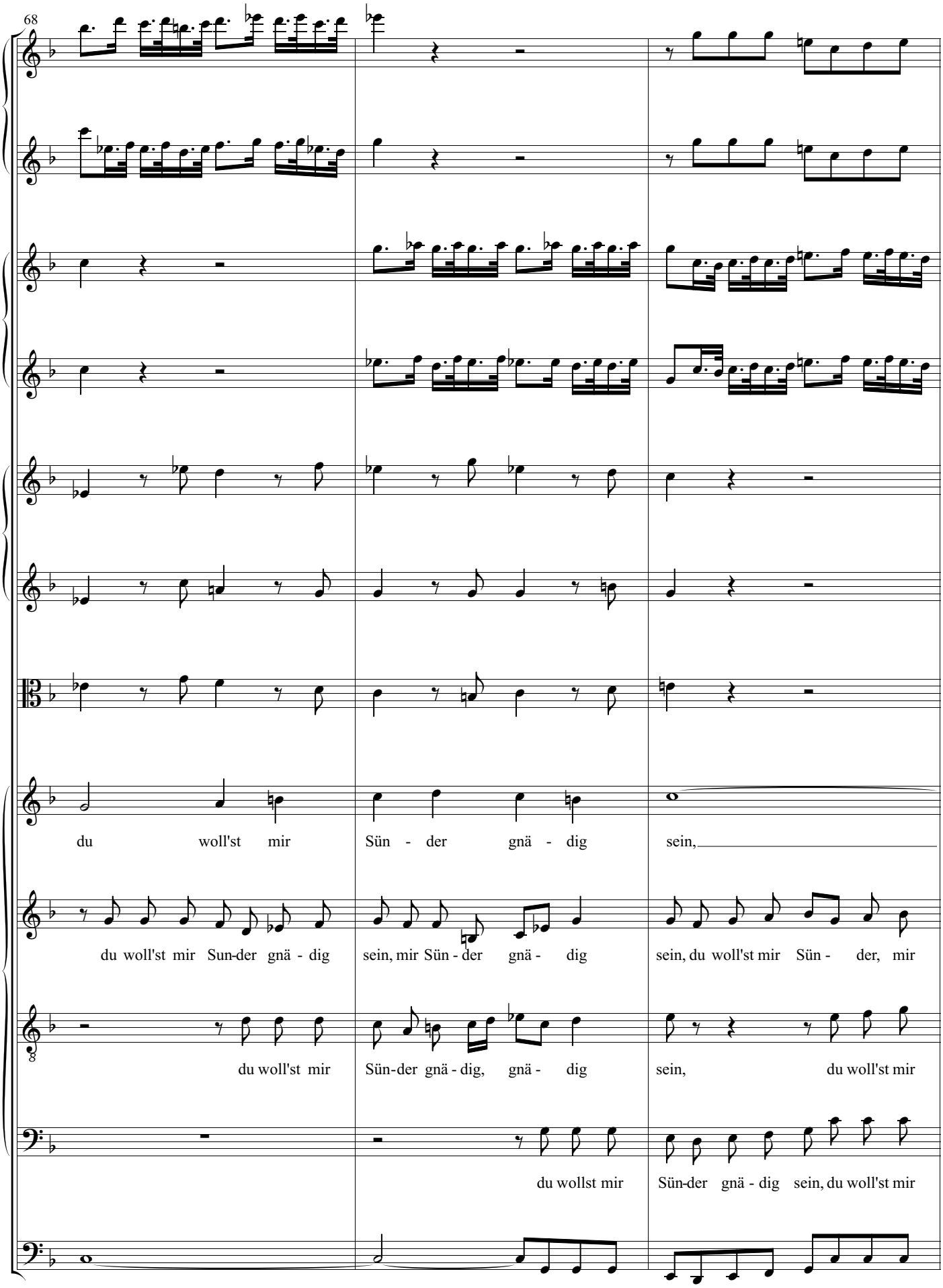
68
du woll'st mir Sün - der gnä - dig sein,
du woll'st mir Sun-der gnä - dig sein, mir Sün - der gnä - dig sein, du woll'st mir Sün - der, mir
du woll'st mir Sün-der gnä - dig, gnä - dig sein, du woll'st mir
du wollst mir Sün-der gnä - dig sein, du woll'st mir

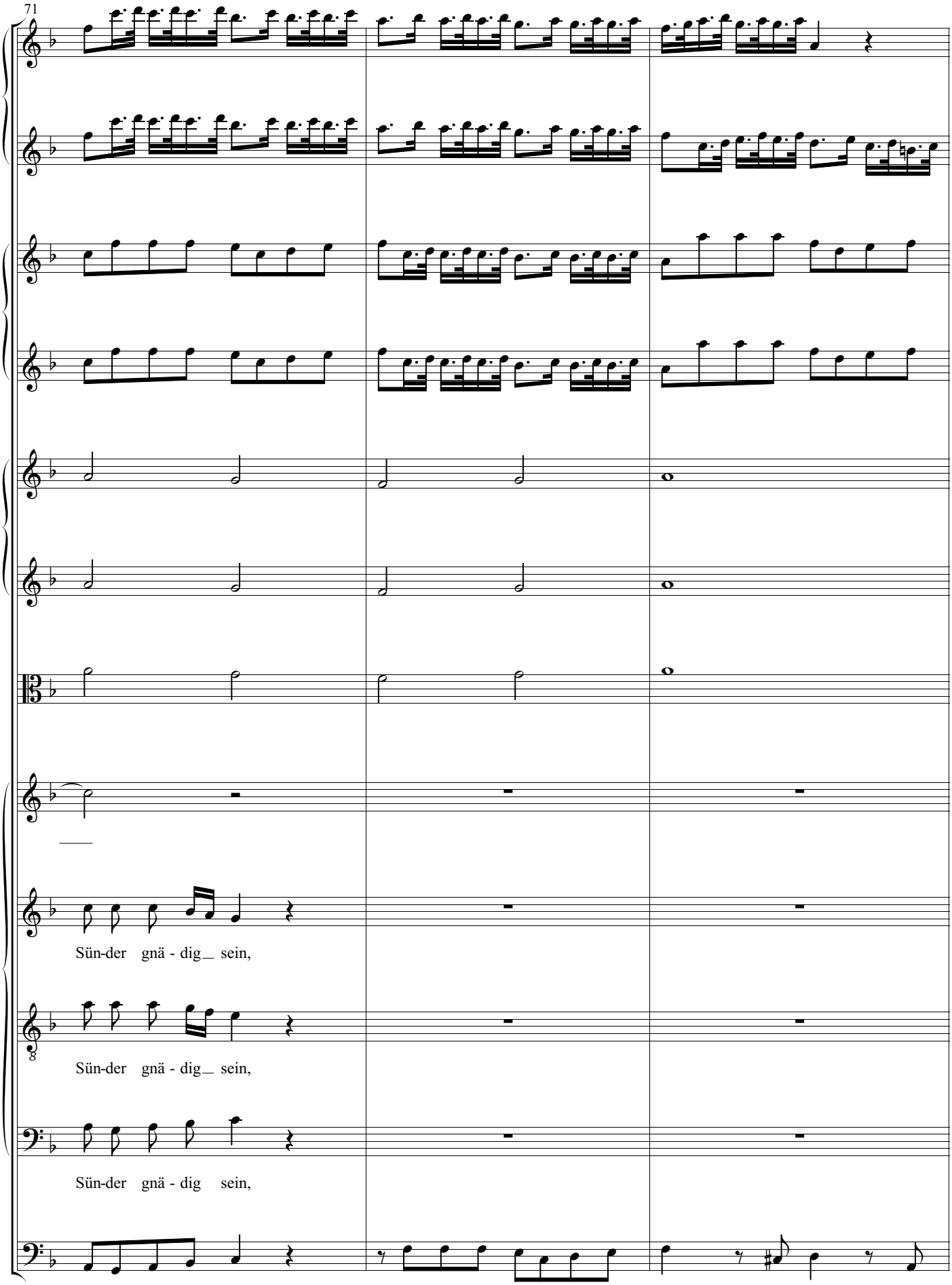
71
Sün-der gnä - dig sein,
Sün-der gnä - dig sein,
Sün-der gnä - dig sein,

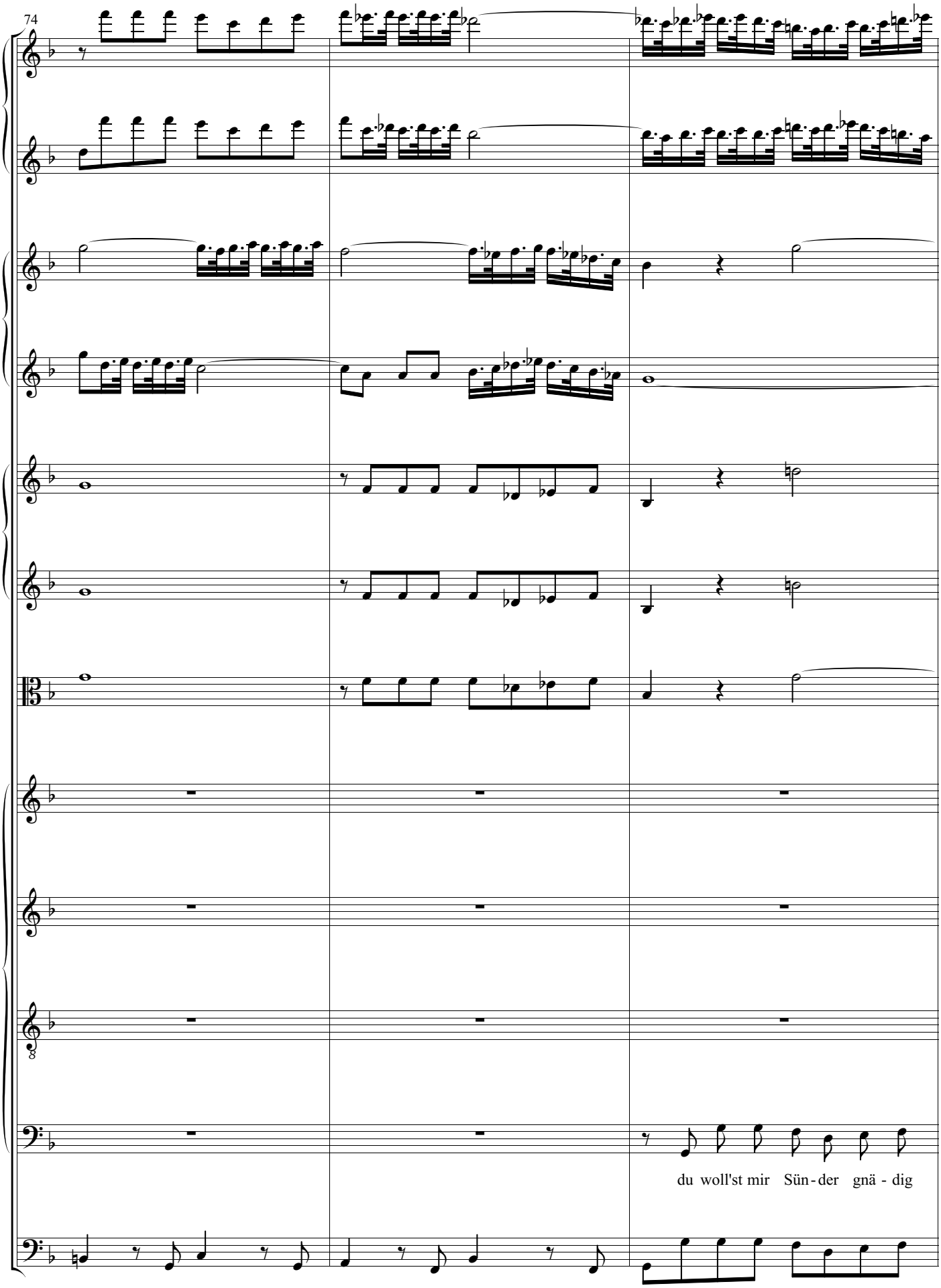
74
du woll'st mir Sün - der gnä - dig

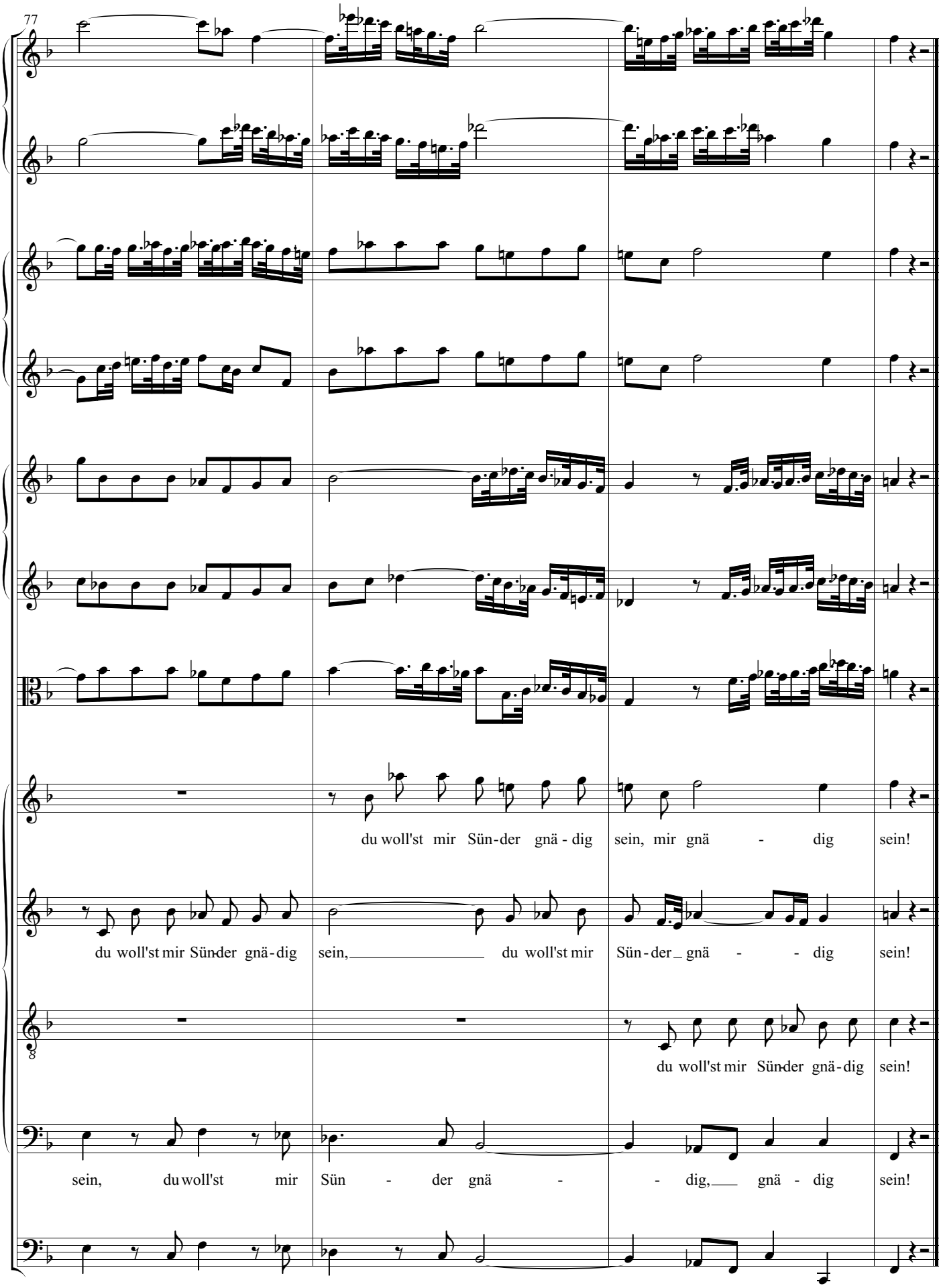
77
du woll'st mir Sün-der gnä - dig sein, mir gnä - dig sein!
du woll'st mir Sün-der gnä-dig sein, du woll'st mir Sün-der gnä - dig sein!
du woll'st mir Sün-der gnä-dig sein!
sein, du woll'st mir Sün - der gnä - dig, gnä - dig sein!