Jesu, nun sei gepreiset.

Worte: Joh. Hermann, Senior 1591
Quelle: Weihnachtslieder Wittenberg 1591
Satz: Johann Sebastian Bach
BWV 362

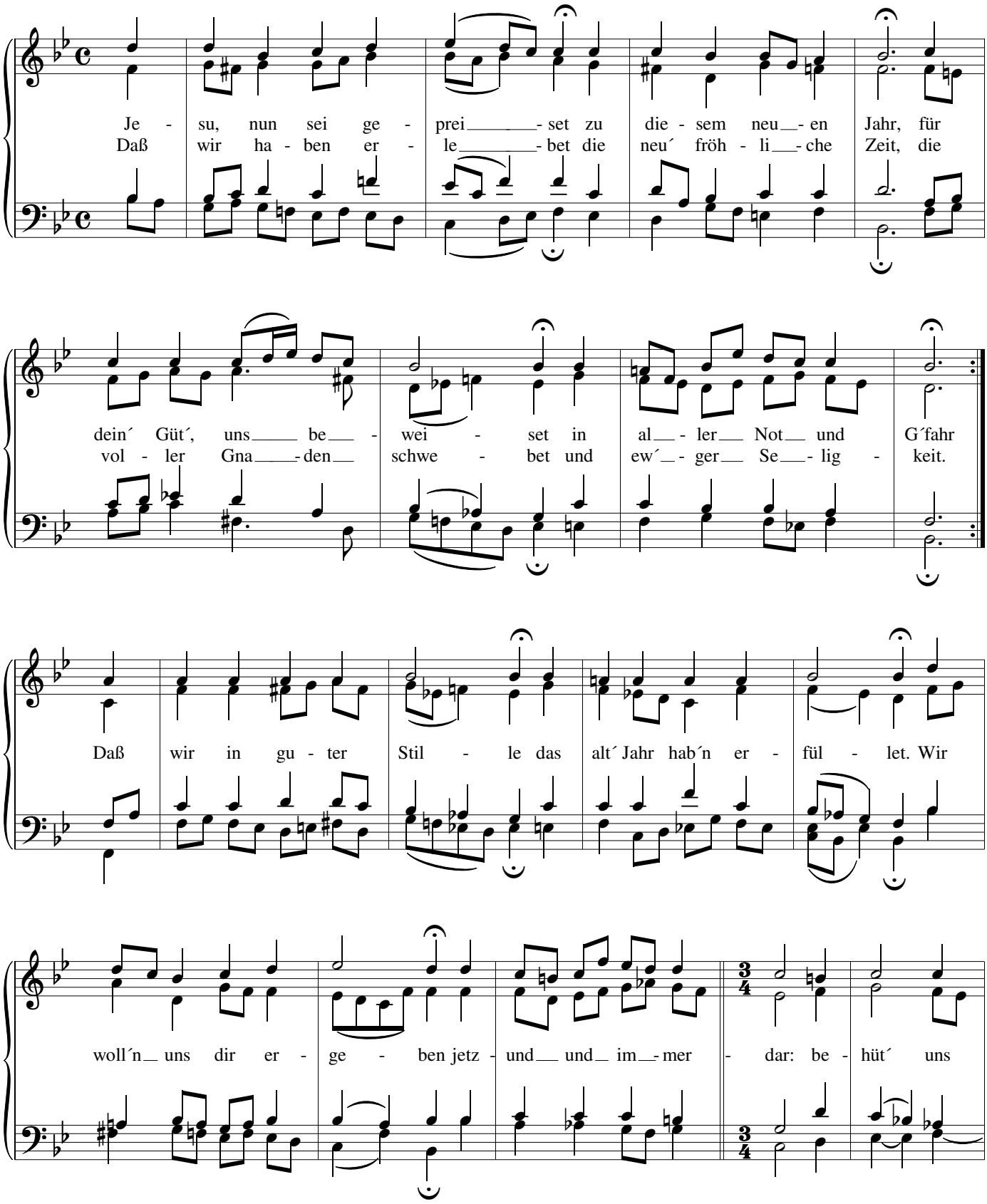

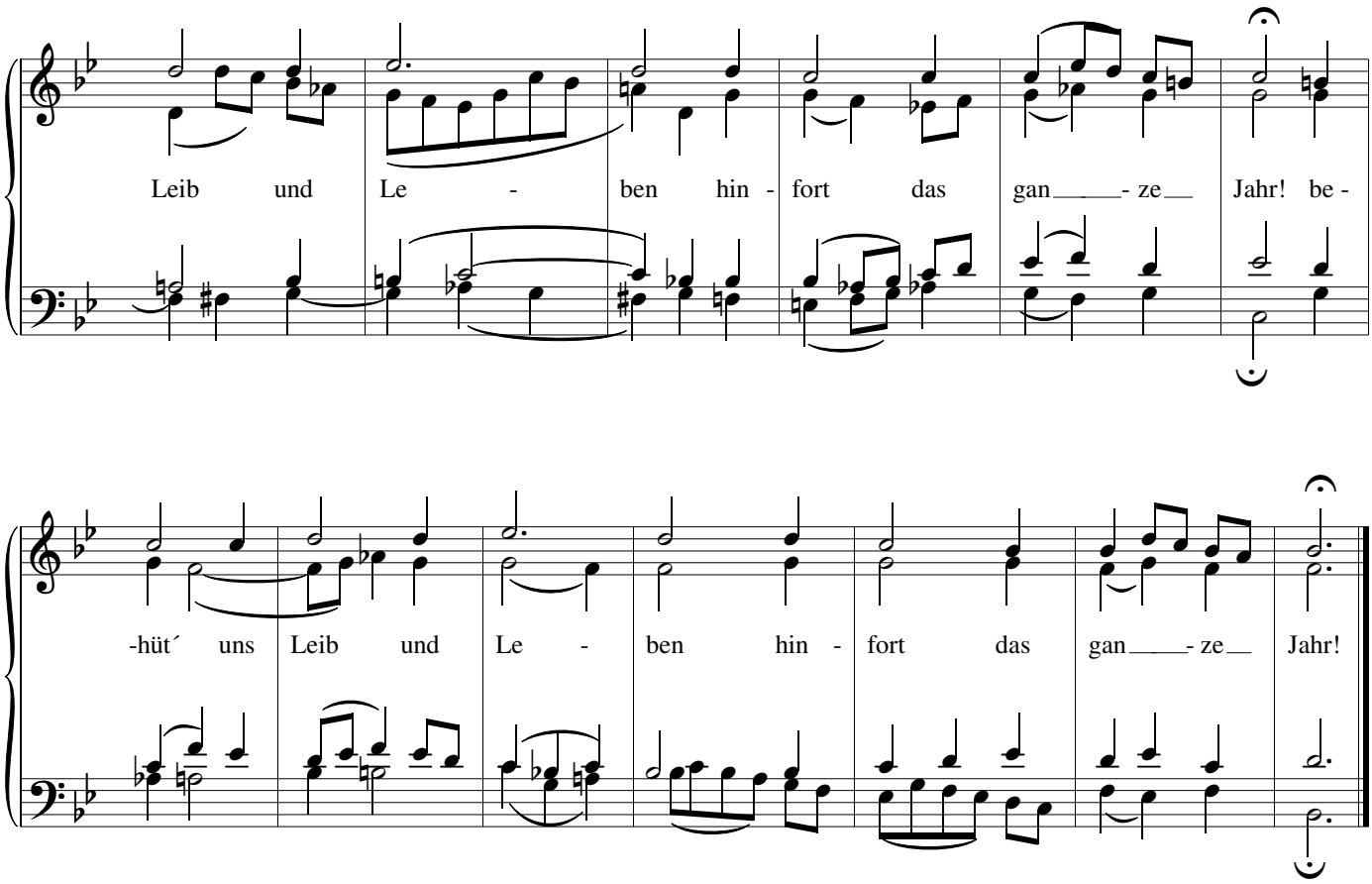
Leib und Le - ben hin - fort das gan - ze Jahr! be -
-hüt´ uns Leib und Le - ben hin - fort das gan - ze Jahr!