Lobet den Herren, denn er ist sehr freundlich.
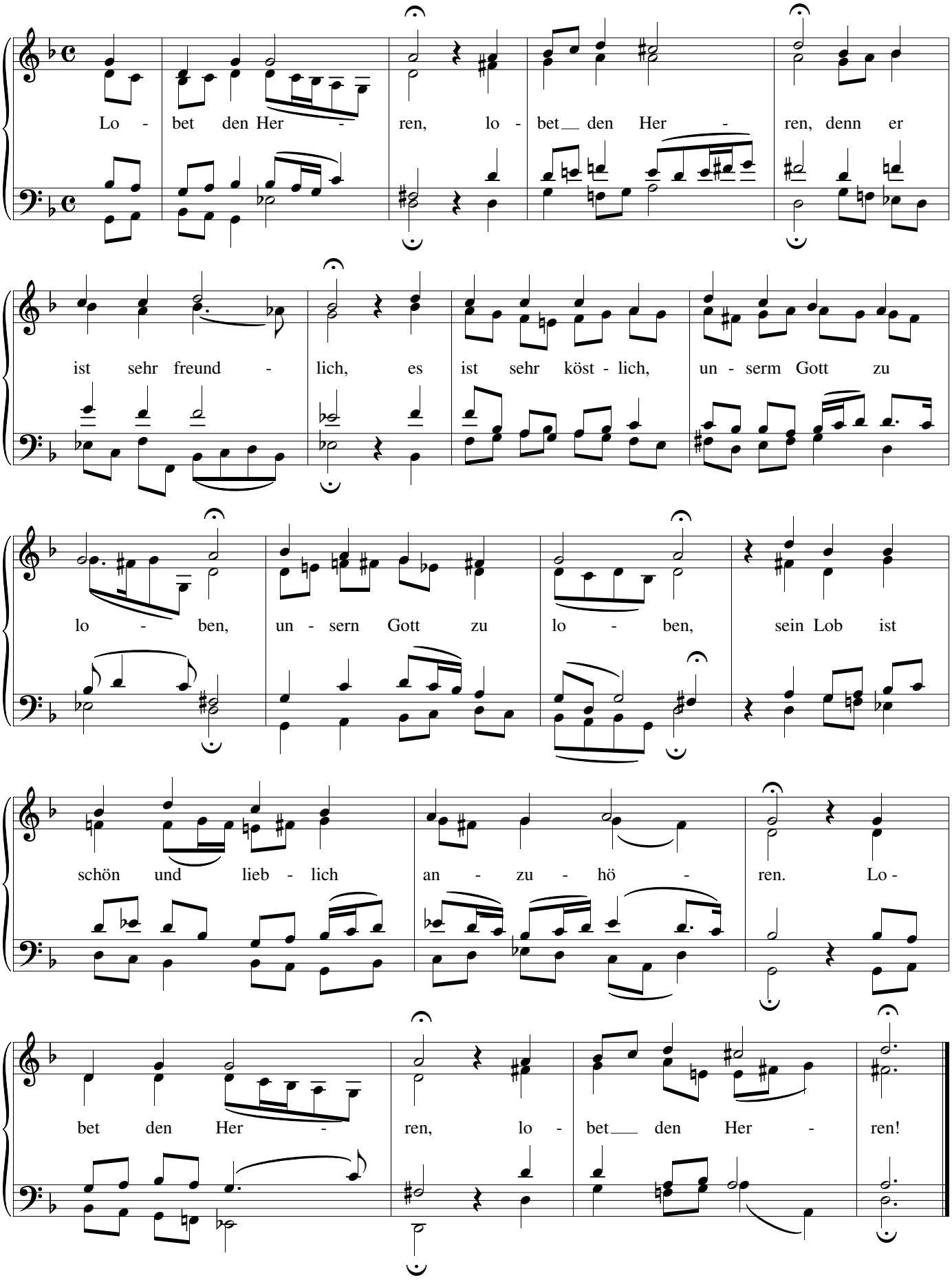
Quelle: A. Scandellus 1568
Satz: Johann Sebastian Bach
BWV 374