Gott ist mein Lied.

Mit Kraft.

Anonym

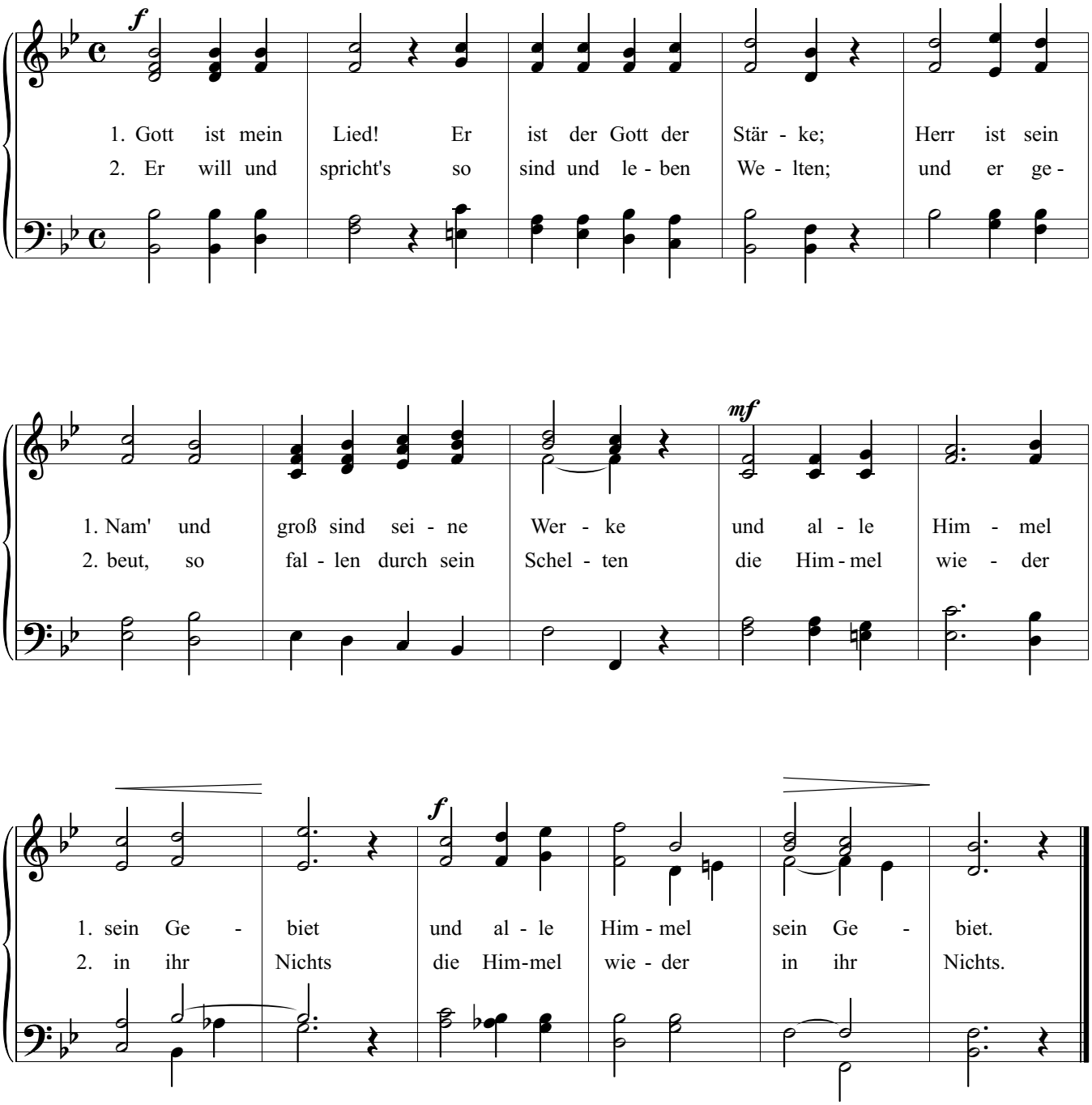

3.
Licht ist sein Kleid und seine Wahl das Beste
Er herrscht als Gott, und seines Thrones Feste
Ist Wahrheit und Gerechtigkeit.

4.
Unendlich reich, ein Meer von Seligkeiten,
Ohn Anfang Gott und Gott in ew'gen Zeiten,
Herr aller Welt, wer ist dir gleich?

Gellert.