Herr Jesu Christ, wahr'r Mensch und Gott.

Bartholomäus Gesius
1562-1613
Kantor zu Frankfurt an der Oder.

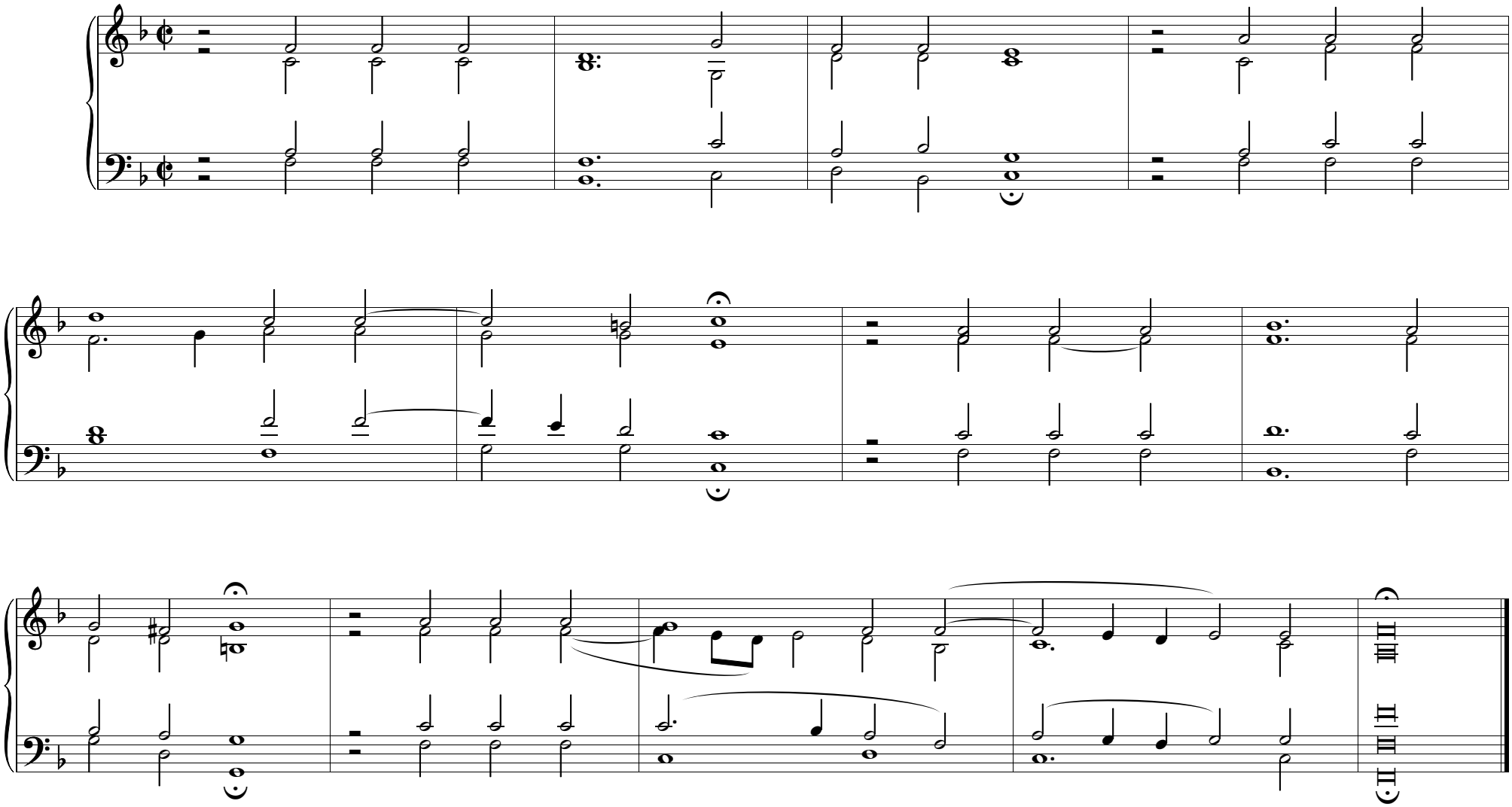

Quelle: Geistliche Deutsche Lieder D. Martini Lutheri und anderer frommen Christen, welche durchs ganze Jahr in den Christlichen Kirchen zu singen gebräuchlcih etc. Frankfurt an der Oder. 1601.