Wir werden bei dem Herrn sein allezeit.

Fugato.

Heinrich Wilhelm Stolze
(1801-1868)
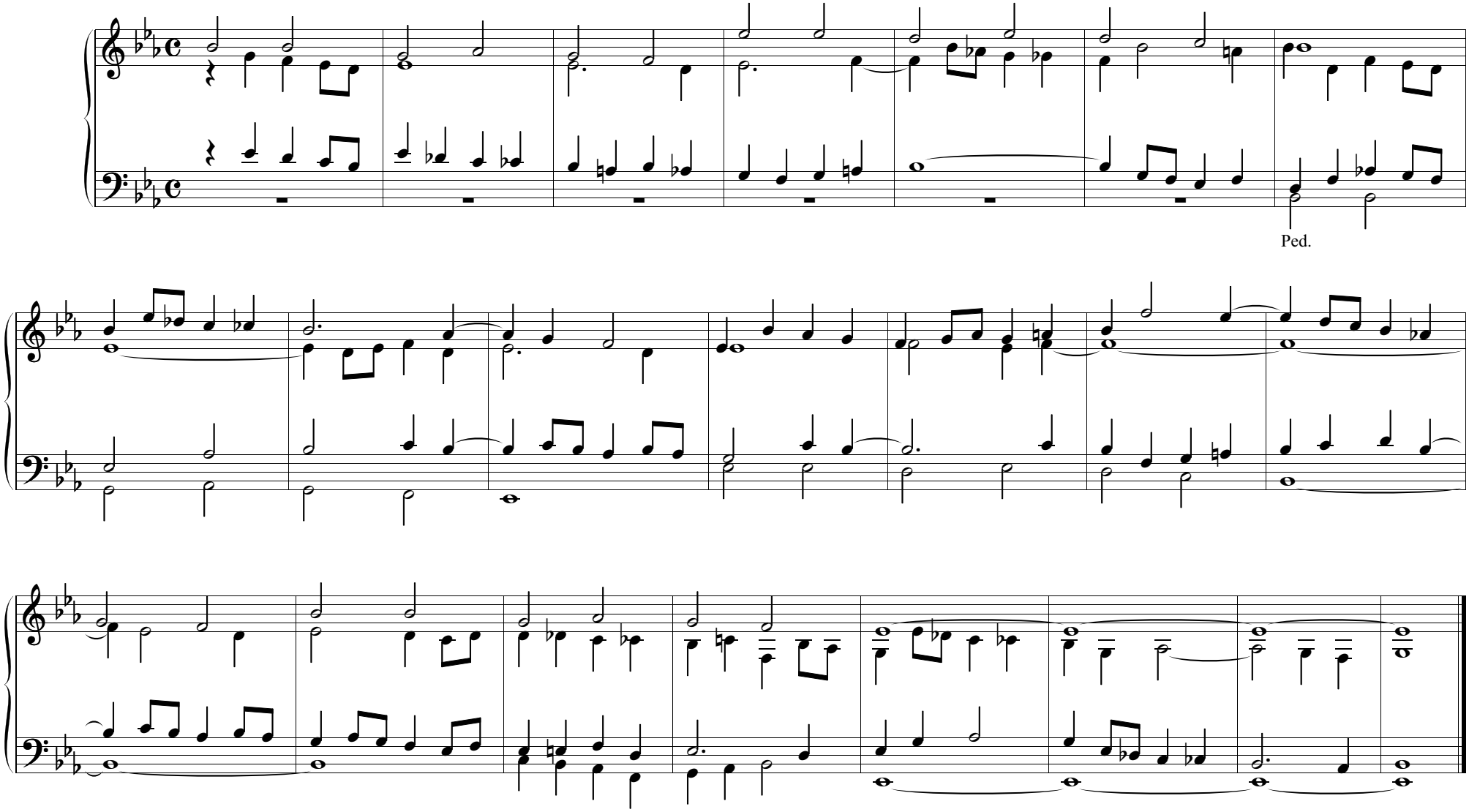
Langsam. *Mit sehr sanften Stimmen.*